Интерактивная экскурсия-викторина «Куйбышевская область в годы Великой Отечественной войны»

Введенский Владимир Игоревич,
учитель истории МБУ «Гимназия № 48»,
председатель УМО учителей истории, обществознания,
экономики, права ОРКСЭ г.о. Тольятти

Интерактивные экскурсии-викторины

самостоятельное изучение экспозиции
с выполнением развивающего задания + соревнование

- Игровая форма и соревнование повышают мотивацию.
- Более эффективно развивают познавательные процессы (память, внимание, мышление, воображение).
- Позволяют обратить внимание на самые незаметные экспонаты и стендовые материалы.
- Развивают навыки делового общения.
- Могут проводиться в удобное для учащихся время.

Обращать внимание!

- Игровые моменты должны сочетаться с воспитательными, а не вытеснять их (должны присутствовать задания, отражающие героизм наших предков, справедливый характер Великой Отечественной войны, направленные на самостоятельную оценку событий и др. либо необходимо это проговаривать на оргмоменте перед викториной или рефлексии).
- Должны присутствовать разноуровневые задания, что позволяет вовлекать и «сильных» и «слабых» учащихся.

Куйбышевская область в годы Великой отечественной войны

Музейное занятие для 6-9 классов – интерактивная экскурсия-викторина по передвижной выставке

- Музейное занятие предназначено для учащихся 6-10 классов.
- Может проводиться как в рамках внеурочной деятельности, так и в курсе Истории России 10 класса (Тема «Наш край в годы Великой Отечественной войны»).
- Цель занятия – оценить вклад жителей Куйбышевской (Самарской) области в Победу в Великой Отечественной войне.
- Состоит из вводной презентации и интерактивной командной викторины. Ответы на задания викторины учащиеся должны искать на стендовом материале.

Материалы викторины разработаны активом Музея Боевой Славы МБУ "Гимназия № 48" в дополнение к учебным плакатам, переданным каждому ОУ в 2018 г.

Дополнительные стендовые материалы

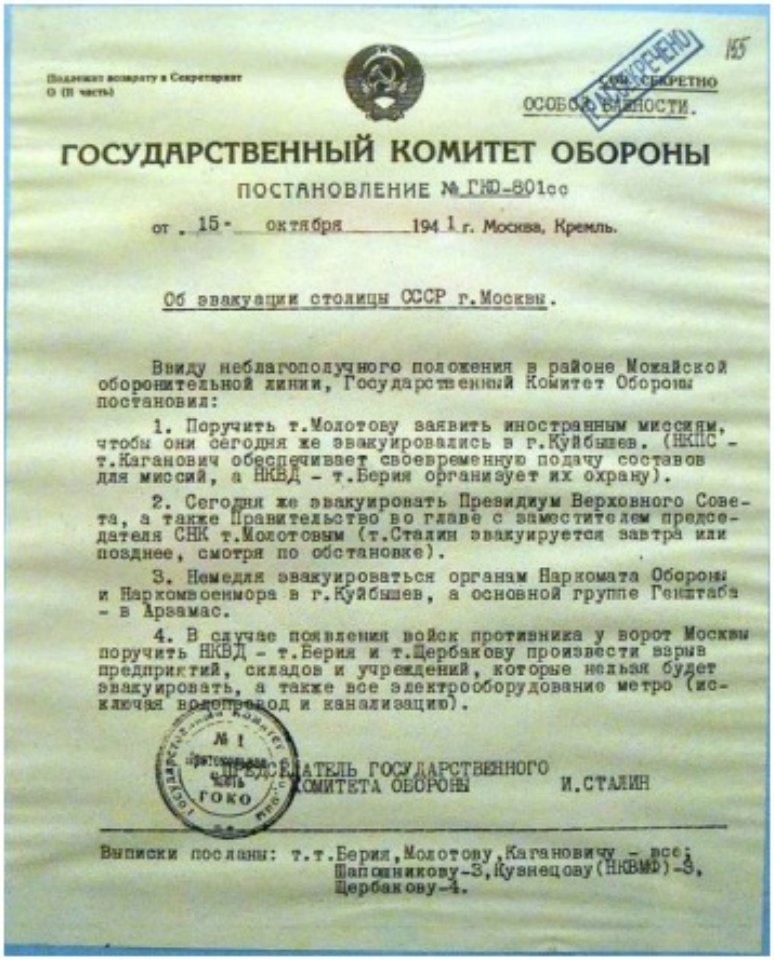

Подлежит возврату в Секретариат
О (II часть)

155

СОВ. СЕКРЕТНО
ОСОБОЙ ВАЖНОСТИ.

ГОСУДАРСТВЕННЫЙ КОМИТЕТ ОБОРОНЫ

ПОСТАНОВЛЕНИЕ № ГКО-801сс

от 15 октября 1941 г. Москва, Кремль.

Об эвакуации столицы СССР г.Москвы.

Ввиду неблагополучного положения в районе Можайской оборонительной линии, Государственный Комитет Обороны постановил:

1. Поручить т.Молотову заявить иностранным миссиям, чтобы они сегодня же эвакуировались в г.Куйбышев. (НКПС - т.Каганович обеспечивает своевременную подачу составов для миссий, а НКВД - т.Берия организует их охрану).

2. Сегодня же эвакуировать Президиум Верховного Совета, а также Правительство во главе с заместителем председателя СНК т.Молотовым (т.Сталин эвакуируется завтра или позднее, смотря по обстановке).

3. Немедля эвакуироваться органам Наркомата Обороны и Наркомвоенмора в г.Куйбышев, а основной группе Генштаба - в Арзамас.

4. В случае появления войск противника у ворот Москвы поручить НКВД - т.Берия и т.Щербакову произвести взрыв предприятий, складов и учреждений, которые нельзя будет эвакуировать, а также все электрооборудование метро (исключая водопровод и канализацию).

№ 1 Протокольная часть ГОКО

ПРЕДСЕДАТЕЛЬ ГОСУДАРСТВЕННОГО КОМИТЕТА ОБОРОНЫ И.СТАЛИН

Выписки посланы: т.т.Берия, Молотову, Кагановичу - все; Шапошникову-3, Кузнецову (НКВМФ)-3, Щербакову-4.

ПОСТАНОВЛЕНИЕ ГОСУДАРСТВЕННОГО КОМИТЕТА ОБОРОНЫ СССР от 15 октября 1941 года № ГКО-801 ОБ ЭВАКУАЦИИ СТОЛИЦЫ СССР МОСКВЫ

Государственные органы и учреждения, эвакуированные в 1941 г. в город Куйбышев:

1. Президиум Верховного Совета СССР, Председатель Калинин Михаил Иванович
2. Правительство (Совет народных комиссаров), зам. председателя Вознесенский Николай Александрович
3. Народный комиссариат обороны
4. Часть государственного Комитета обороны, член ГКО Ворошилов Климент Ефремович
5. Часть ЦК партии ВКП большевиков, секретарь ЦК Андреев Андрей Андреевич
6. ЦК ВЛКСМ
7. Часть из состава 2-го главного управления НКВД СССР, зам. начальника Бутенко
8. Часть Наркомата иностранных дел, зам. наркома Вышинский Андрей Януарьевич
9. Исполком Коминтерна, Председатель Димитров Георгий
10. Дипломатический корпус

Также в Куйбышев эвакуировали ВЦСПС, учреждения культуры. Из средств массовой информации — редакцию газеты «Правда».

Дополнительные стендовые материалы

Ратный подвиг жителей области

Более полумиллиона уроженцев Куйбышевской области защищали Родину на фронтах Великой Отечественной, в том числе **27 тысяч** коммунистов и **70 тысяч** комсомольцев.

Добровольцами ушло на фронт **свыше 20 тысяч** человек. **Более 230** наших земляков были удостоены высокого звания «Герой Советского Союза», **26** - стали полными кавалерами Ордена Славы. **Более 20 тысяч** награждены боевыми орденами и медалями.

Свыше 226 тысяч не вернулись домой с полей сражений.

Памятник семье Володичкиных в посёлке Алексеевка города Кинель Самарской области - памятник матери, у которой война забрала всех девятерых сыновей: шестеро погибли на фронте, трое позже скончались от ран.

Трудовой подвиг жителей области

С лета 1941 г. по инициативе комсомольцев в области развернулось движение за многостаночное обслуживание и совмещение профессий. По примеру лучшего токаря авиационного завода Гавриила Извекова началось соревнование за право называться **фронтовыми бригадами**. Добиться такого звания можно было при условии систематического выполнения заданий на 150-200% и более. Движение приобрело всесоюзный размах. Одной из первых фронтовых бригад стала бригада Валентины Щорс (дочь героя гражданской войны Н.А. Щорса), а всего в области к марту 1942 г. работало 575 фронтовых бригад. В 1945 г. их было уже около 5 тыс.

За трудовые подвиги в годы войны орденами и медалями награждено **около 240 тысяч** трудящихся области. 13 заводов, Безымянская ТЭЦ и 11-й стройтрест награждены орденами. Среди награждённых орденом Ленина – заводы Катэк, 4-й ГПЗ. Многие коллективы получили на вечное хранение Красные знамёна Государственного Комитета Обороны.

Дополнительные стендовые

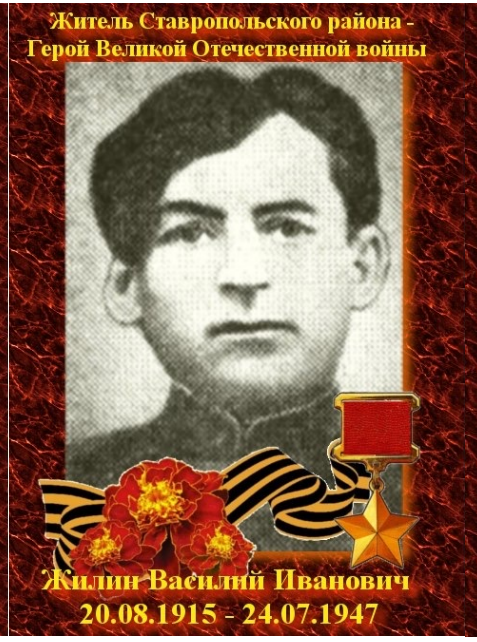

Дополнительные стендовые

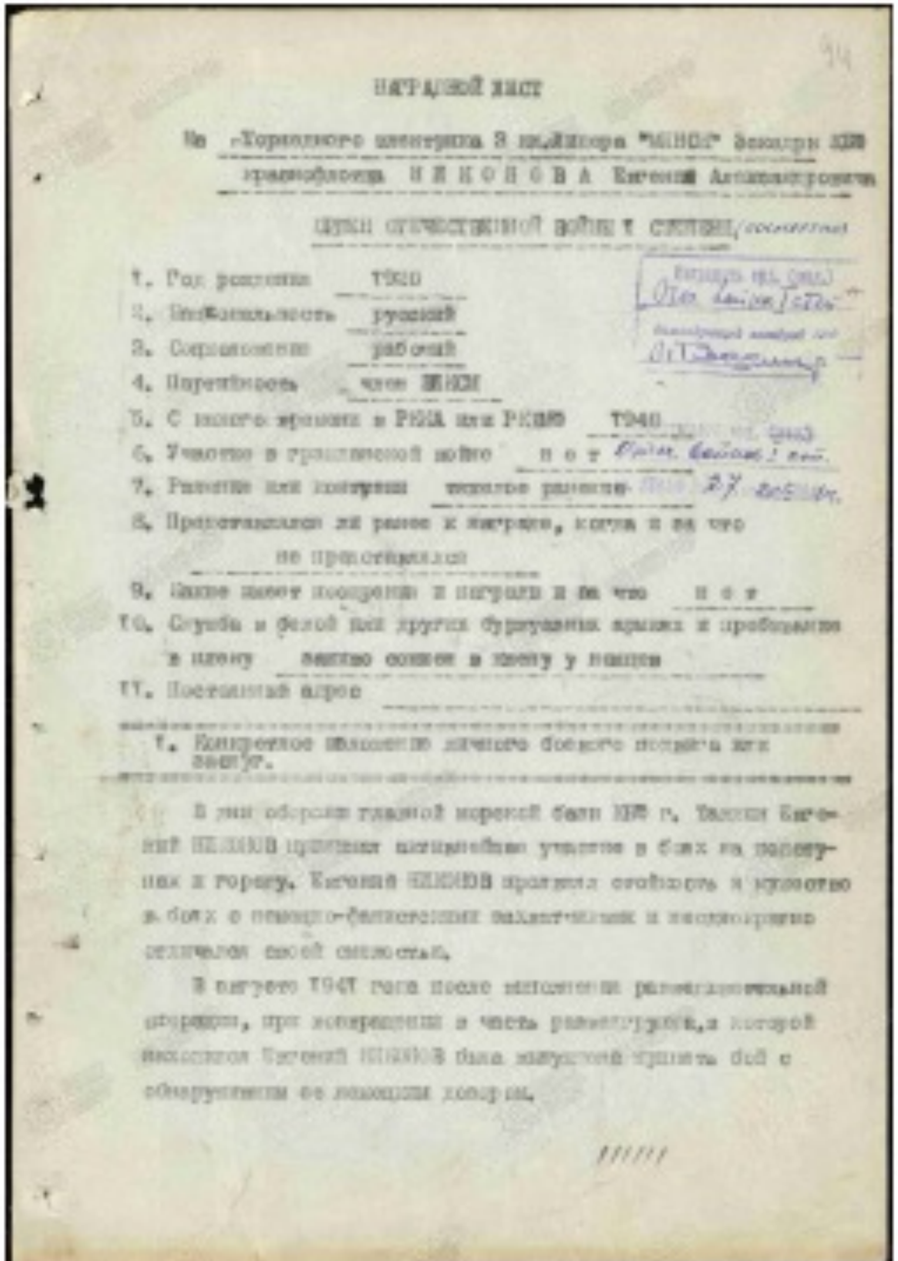

НАГРАДНОЙ ЛИСТ

1. Год рождения 1920
2. Национальность русский
3. Соцположение рабочий
4. Партийность член ВЛКСМ
5. С какого времени в РККА или РКВМФ 1940
6. Участие в гражданской войне нет
7. Ранение или контузии тяжелое ранение
8. Представлялся ли ранее к награде, когда и за что не представлялся
9. Какие имеет поощрения и награды и за что нет
10. Служба в белой или других формированиях армиях и пребывание в плену заживо сожжен в плену у немцев
11. Постоянный адрес

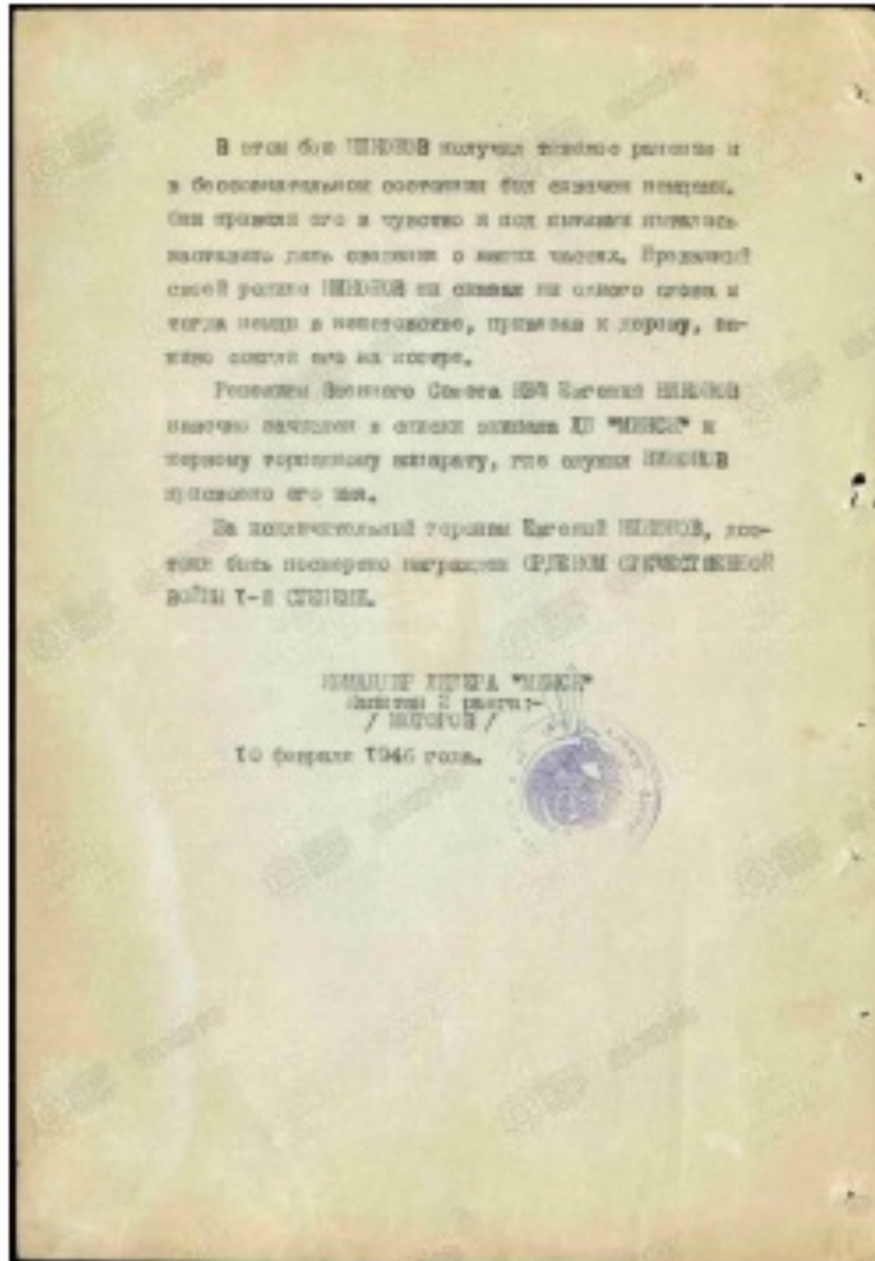

Решением Военного Совета ЧФ Евгений НИКОНОВ навечно зачислен в списки экипажа ТЩ "МИНА"

10 февраля 1946 года.

Запасная СТОЛИЦА
Куйбышев — фронту
Ил-2
85%
Навстречу Великой Победе!

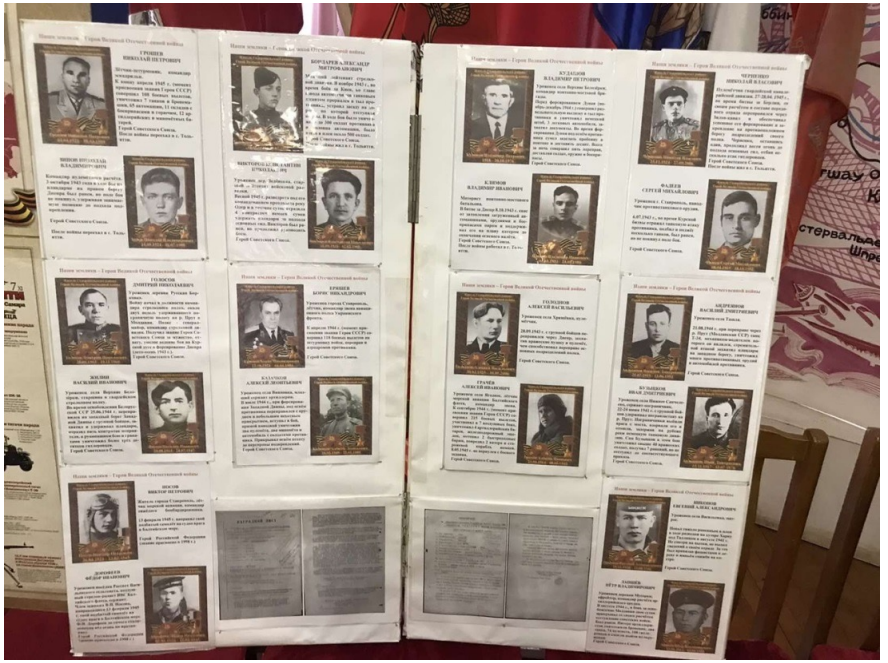

Передвижная выставка Музея Боевой Славы МБУ «Гимназия № 48» г.о. Тольятти

Этапы занятия

1. Оргмомент
2. Мотивационный этап
3. Актуализация знаний – «Вводная викторина»
4. Формирование команд
5. Презентация перед интерактивной викториной
6. Интерактивная командная викторина
7. Подведение итогов, рефлексия
8. Завершение занятия

Вводная викторина (личный зачёт)

1. Как называлась Самара в 1935-1991 гг.?

Правильный ответ

- Куйбышев

2. Назовите даты Великой Отечественной войны

Правильный ответ

- 22.06.1941 – 09.05.1945

3. С кем воевал СССР в Великой Отечественной войне?

Правильный ответ

- С нацистской Германией и её союзниками

4. Кто был руководителем СССР в годы Великой Отечественной войны?

Правильный ответ

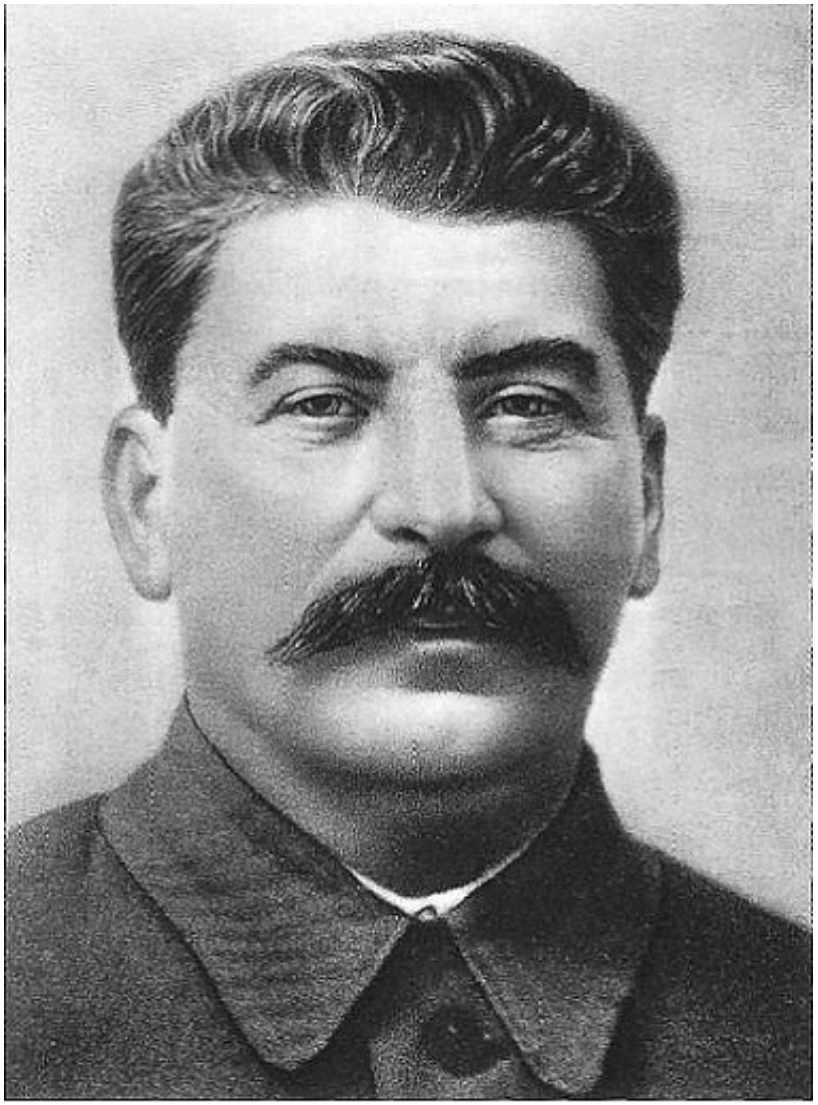

- И.В. Сталин

5. Какую государственную роль играл Куйбышев (Самара) в годы Великой Отечественной войны?

Правильный ответ

- Запасная столица

6. Как одним словом называется перемещение людей и ценностей в безопасные районы?

Правильный ответ

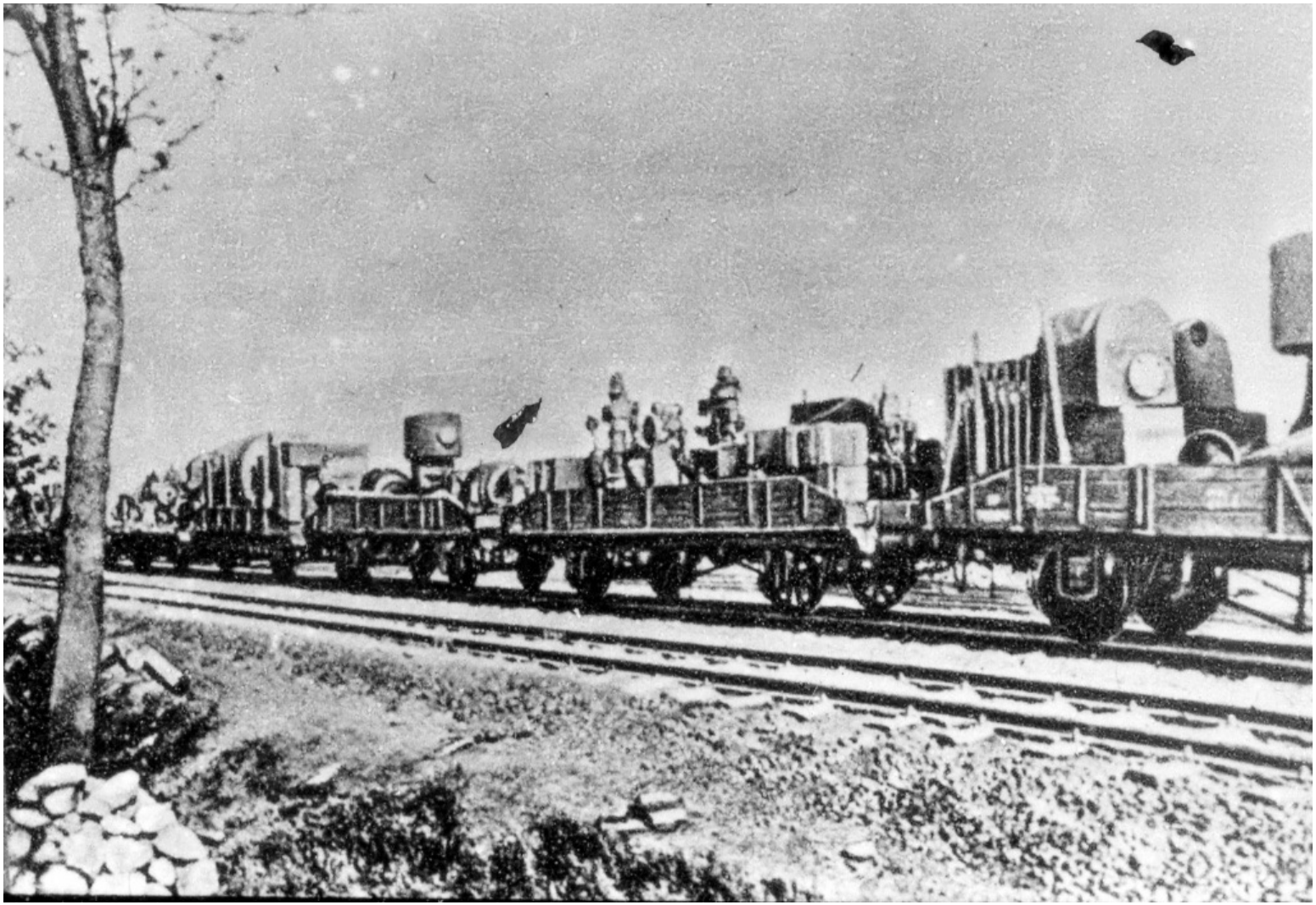

- Эвакуация

7. Во время какого крупного сражения на советско-германском фронте часть столичных учреждений эвакуировались в Куйбышев?

Правильный ответ

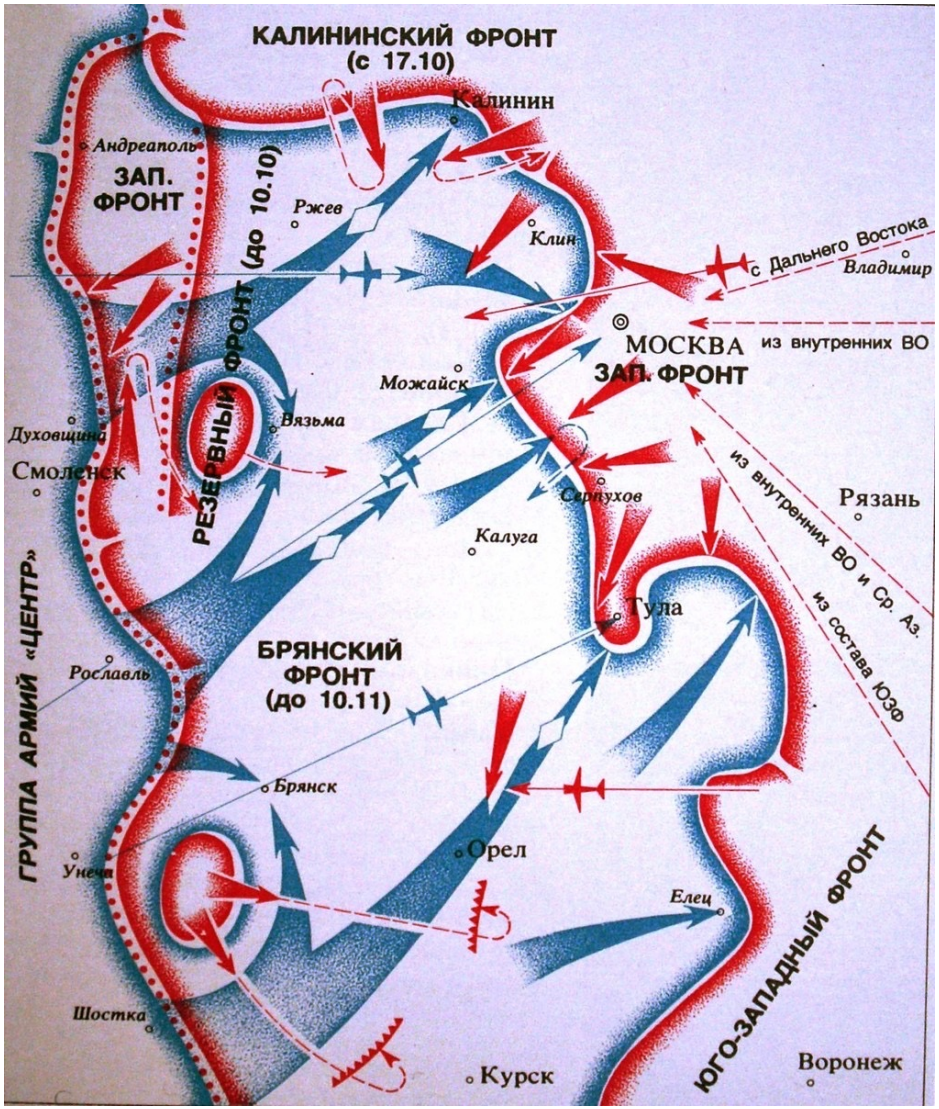

- Во время Московского сражения

8. Почему «запасной столицей» стал именно Куйбышев?

Правильный ответ

- Выгодное стратегическое положение (за Волгой)
- Транспортный узел
- Промышленный центр (в т.ч. производство военной продукции)
- Центр ПриВО

9. Что, кроме правительственных учреждений, было эвакуировано в Куйбышев?

Правильный ответ

- Дипломатический корпус (посольства)
- Люди (беженцы)
- Учреждения культуры
- Промышленные предприятия

10. Какая продукция куйбышевских предприятий в годы войны наиболее известна?

Правильный ответ

- Продукция самолётостроения (штурмовик Ил-2)

Цель занятия – оценить вклад Куйбышевской области в Победу в Великой отечественной войне

Воздушные бои 1942-43 гг.

- Немецкий аэрофотоснимок Куйбышева

- Бомбардировка Сызрани

Участие наших земляков в военных действиях

Трудовой подвиг жителей области

- Самолётостроение
- Производство пулемётов, боеприпасов
- Добыча и транспортировка нефти и газа
- Транспорт: железнодорожный, речной
- Сельское хозяйство и др.

Перенос столичных функций в критический момент

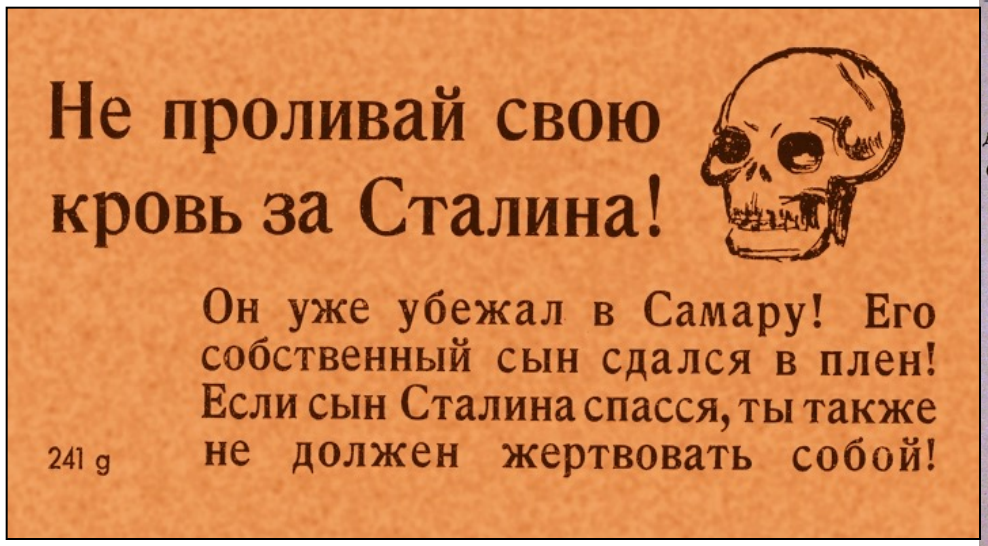

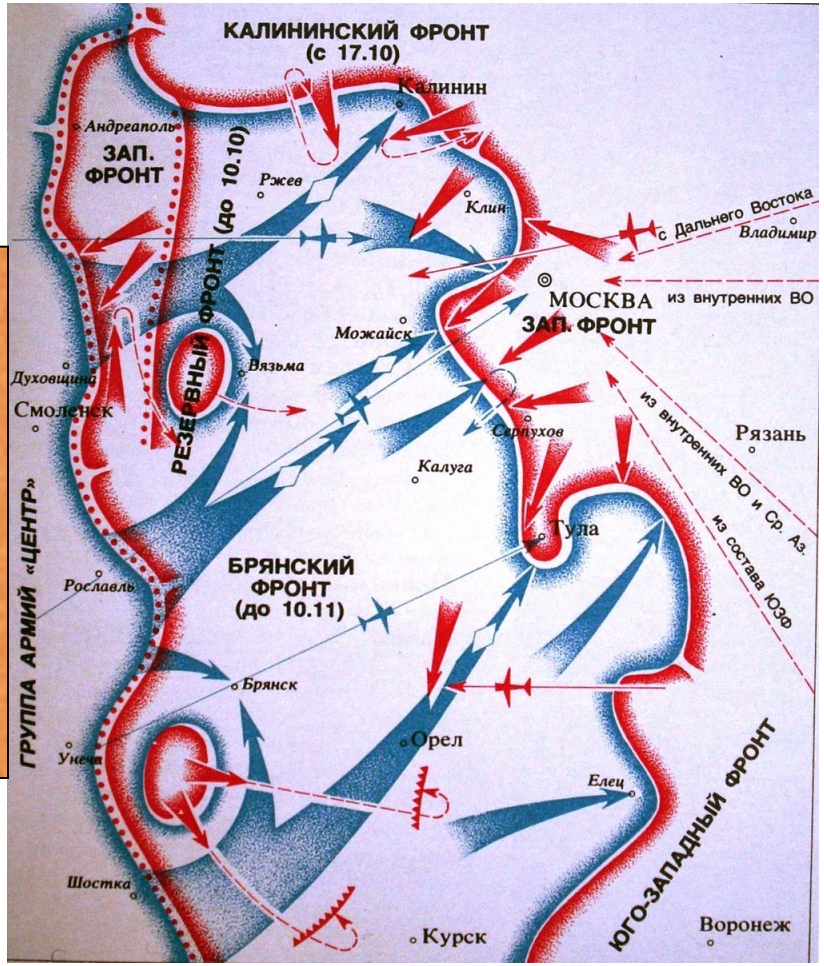

Парады 7 ноября 1941 г.

- Проводились в Москве, Куйбышеве, Воронеже
- Показали решимость советского руководства сражаться до конца, поднял боевой дух войск.
- Парад в Куйбышеве имел важное дипломатическое значение. Какое?

Интерактивная экскурсия -викторина (командный зачёт)

Вопросы интерактивной экскурсии-викторины

Викторина «Куйбышевская область в годы Великой Отечественной войны»

1. Назовите точную дату превращения г. Куйбышев в запасную столицу _____
2. До какого года посольства и миссии иностранных государств размещались в Куйбышеве? _____
3. Назовите месяц и год, когда Воронежский авиазавод № 18 был эвакуирован в г. Куйбышев _____
4. В каком году заработал Сызранский нефтеперерабатывающий завод? _____
5. Назовите точную дату публичного исполнения в г. Куйбышев 7-й (Ленинградской) симфонии Шостаковича _____
6. Как называлась построенная в 1942 г. и проходящая через Сызрань железная дорога, по которой снабжались советские войска, участвующие в Сталинградской битве? _____
7. Что скрывалось под названием «Объект №1»? _____
8. Как назывался первый в СССР магистральный газопровод? _____
9. Какое учреждение размещалось в Куйбышеве в годы войны по адресу: ул. Некрасовская, д. 62 ? _____
10. Какое название получали в годы войны бригады трудящихся, выполнявшие норму на 150-200%? _____

Вопросы интерактивной экскурсии-викторины

11. Как звали матроса, изображённого на плакате «Запомни и отомсти»?

_____

12. Назовите имена двух жителей Ставропольского района Куйбышевской области, которым за подвиг, совершённый во время Великой Отечественной войны, было присвоено звание «Герой Российской Федерации»

_____

13. Как звали жителя Ставропольского района Куйбышевской области - Героя Великой Отечественной войны, ставшего генерал-майором и командовавшего стрелковой дивизией?

_____

14. Как звали бригадира куйбышевского авиационного завода – лучшего токаря и инициатора социалистического соревнования в годы Великой Отечественной войны? _____

15. Кто командовал парадом 7 ноября 1941 г. в Куйбышеве?

_____

Вопросы интерактивной экскурсии-викторины

16. Назовите марку самолёта на памятнике в Самаре _____
17. Какой крупнокалиберный станковый пулемёт выпускался в г. Куйбышеве в годы Великой Отечественной войны?

_____

18. Укажите три марки танков, участвовавших в куйбышевском параде 7 ноября 1941 г.: Т- _____, Т- _____, Т- _____
19. Какое название носил советский гусеничный бронированный артиллерийский тягач Т-20, участвовавший в куйбышевском параде 7 ноября 1941 г? _____
20. Укажите количество участников парада и демонстрации 7 ноября 1941 г. в Куйбышеве:

А) бойцов: _____ Б) самолётов_____

В) трудящихся_____

21. Каково историческое значение парада 7 ноября 1941 г. в Куйбышеве? (можно сфотографировать абзац на телефон)

Результаты применения:

- Повышается мотивация к изучению истории, интерес к музейным предметам
- Облегчается отбор потенциальных олимпиадников, участников конкурсов - из активных участников викторин
- Профессиональная ориентация школьников, привлекаемых к проведению викторин
- Тренировка участников городских и областных конкурсов

Скачать материалы выставки и интерактивной экскурсии-викторины: https://vk.com/museum48tgl?w=wall-67282494_1143%2Fall

Введенский Владимир Игоревич,
8-927-026-02-30