



Министерство образования и науки Самарской области
Тольяттинское управление

СИСТЕМА ОБРАЗОВАНИЯ САМАРСКОЙ ОБЛАСТИ В ЦИФРАХ И ФАКТАХ

Тольяттинский образовательный округ
2022-2023 учебный год



Тольятти
2023

Содержание

№ п/п	Наименование раздела	стр.
1.	Сеть образовательных учреждений Тольяттинского округа	3
2.	Динамика оптимизации сети образовательных учреждений, реализующих программы общего образования	4
3.	Кадры	6
4.	Результаты учебной деятельности обучающихся по итогам 2022/2023 учебного года	8
5.	Государственная итоговая аттестация по образовательным программам основного общего образования	9
6.	Государственная итоговая аттестация по образовательным программам среднего общего образования и итоги единого государственного экзамена (ЕГЭ)	69
7.	Выявление талантливой молодежи	109
8.	Поддержка талантливой молодежи	110
9.	Система среднего профессионального образования	111
10.	Реализация национального проекта «Образование»	113

1. СЕТЬ ОБРАЗОВАТЕЛЬНЫХ УЧРЕЖДЕНИЙ ТОЛЬЯТТИНСКОГО ОКРУГА

Количество образовательных учреждений в 2022/2023 учебном году

Наименование	МОУ	ГОУ	НОУ	Всего ОУ
Дошкольные образовательные организации	49		2 (50 детских садов)	51
Средние школы (кроме школ с углубленным изучением отдельных предметов)	42		3	45
из них с вечерним отделением	3			3
Школы с углубленным изучением отдельных предметов	14		3	17
Гимназии	6		1	7
Лицеи	7	1		8
СКОУ		3	1	4
Профессиональные образовательные организации (СПО)		12	5	17
Образовательные организации высшего образования (включая филиалы)		4	3	7
Организации дополнительного образования	12			12
Всего ОУ	130	20	18	168

Статистическая информация за 2022/2023 учебный год

Наименование	Число обучающихся			
	МОУ	ГОУ	НОУ	Всего ОУ
Дошкольные образовательные организации	20164	80	11406	31650
Средние школы (кроме школ с углубленным изучением отдельных предметов)	43511		420	43931
из них с вечерним отделением	152			152
Школы с углубленным изучением отдельных предметов	16829		983	17812
Гимназии	7226		367	7593
Лицеи	7834	1449		9283
СКОУ		1052	35	1087
Профессиональные образовательные организации (СПО)		16013	4677	20690
Образовательные организации высшего образования (включая филиалы)		22296	1246	23542
Всего	95564	40890	19134	155588

2. ДИНАМИКА ОПТИМИЗАЦИИ СЕТИ

образовательных учреждений, реализующих программы общего образования

№ п/п	Наименование показателя	Ед. измерения	учебный год			
			2019/2020	2020/2021	2021/2022	2022/2023
1.	Количество организаций, реализующих программы общего образования (ООО), из них:	ед.	81	81	81	81
1.1.	государственные (муниципальные)	ед.	73	73	73	73
1.2.	негосударственные	ед.	8	8	8	8
2.	Количество обучающихся, из них:	чел.	76052	76733	78182	79706
2.1.	в государственных (муниципальных) ООО	чел.	74516	75128	76478	77901
2.2.	в негосударственных ООО	чел.	1536	1605	1704	1805
3.	Количество учащихся 1-х классов	чел.	8785	8628	8941	8841
4.	Количество учащихся 9-х классов	чел.	7429	6861	7382	7417
5.	Количество учащихся 11-х классов	чел.	3286	3301	3119	2890
6.	Из п. 2.1. по очно-заочной и заочной формам обучения	чел.	303	209	159	152

*Численность предоставлена на начало учебного года

Сохранение численности обучающихся при переходе в старшую школу и на уровне среднего общего образования



Рисунок 1 Доля девятиклассников, продолживших обучение в 10 классе



Рисунок 2 Доля учащихся, окончивших 11 класс в отчетном году, от числа учащихся, пришедших в 10 класс двумя годами ранее

3. КАДРЫ

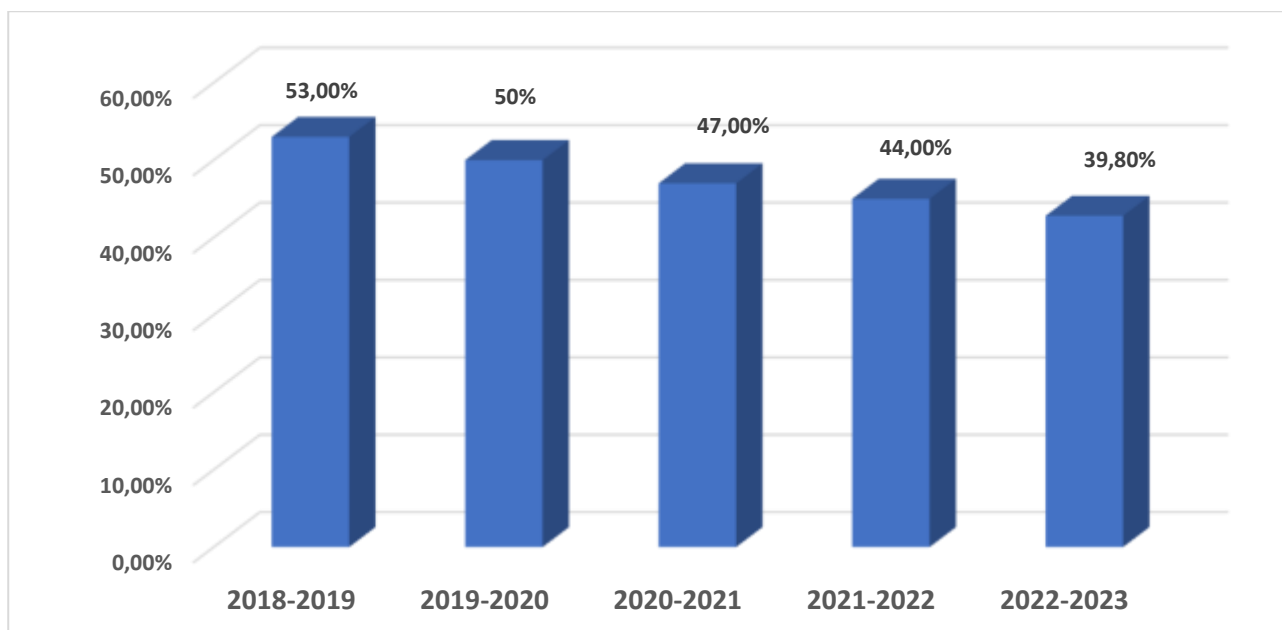
№ п/п	Наименование показателя	Ед. изм.	Учебные годы								
			2020/2021			2021/2022			2022/2023		
			ГОУ/МОУ	НОУ	всего	ГОУ/МОУ	НОУ	всего	ГОУ/МОУ	НОУ	всего
Общее образование											
1.	Общая численность работников	чел	6413	415	6828	6141	410	6551	5964	437	6401
2.	Численность учителей, из них:	чел	3638	192	3830	3570	187	3757	3504	212	3716
2.1.	в возрасте до 25 лет	чел	256	16	272	291	12	303	308	19	327
2.1.1	доля учителей в возрасте до 25 лет	%	7	8,3	7,1	8,1	6,4	8,1	8,8	8,9	8,8
2.2.	в возрасте до 35 лет	чел	815	49	864	798	44	842	801	59	860
2.2.1	доля учителей в возрасте до 35 лет	%	22,4	25,5	22,6	22,4	23,5	22,4	22,9	27,8	23,1
2.3.	пенсионеры	чел	920	30	950	802	31	833	810	36	846
2.3.1	доля учителей пенсионного возраста	%	25,3	15,6	24,8	22,4	16,58	22,2	23,1	16,9	22,7
Дошкольное образование											
3.	Численность педагогических работников, из них:	чел	2499	1269	3768	2360	1168	3528	2230	1071	3301
3.1.	в возрасте до 25 лет	чел	70	71	141	70	49	119	79	45	124
3.1.1	доля педагогических работников в возрасте до 25 лет	%	2,8	5,6	3,7	2,9	4,2	3,4	3,5	4,2	3,8
3.2.	в возрасте до 35 лет	чел	451	249	700	301	177	478	280	186	466
3.2.1	доля педагогических работников в возрасте до 35 лет	%	18	19,6	18,6	12,8	15,2	13,5	12,6	17,4	15,5
3.3.	пенсионеры	чел	372	235	607	361	224	585	350	169	519
3.3.1	доля педагогических работников пенсионного возраста	%	14,9	18,5	16,1	15,3	19,2	16,6	15,7	15,7	15,7

Дополнительное образование детей											
4.	Численность педагогических работников, из них:	чел.	364	-	364	367	-	367	323	-	323
4.1.	в возрасте до 25 лет	чел.	19	-	19	27	-	27	19	-	19
4.1.1	доля педагогических работников в возрасте до 25 лет	%	5	-	5	7,4	-	7,4	5,88	-	5,88
4.2.	в возрасте до 35 лет	чел.	69	-	69	98	-	98	73	-	73
4.2.1	доля педагогических работников в возрасте до 35 лет	%	19	-	19	26,7	-	26,7	22,6	-	22,6
4.3.	пенсионеры	чел.	86	-	86	79	-	79	74	-	74
4.3.1	доля педагогических работников пенсионного возраста	%	23	-	23	21,5	-	21,5	22,9	-	22,9
Среднее профессиональное образование											
5.	Общая численность работников	чел.	1429	101	1530	1436	106	1542	1372	143	1515
6.	Численность преподавателей и мастеров производственного обучения, из них:	чел.	680	48	728	792	54	846	714	83	797
6.1.	в возрасте до 25 лет	чел.	35	2	37	42	1	43	49	3	52
6.1.1	доля преподавателей и мастеров производственного обучения в возрасте до 25 лет	%	5,1	4,2	5,1	5,3	1,9	5,1	6,8	3,6	6,5
6.2.	в возрасте до 35 лет	чел.	147	8	155	193	9	202	201	21	222
6.2.1	доля преподавателей и мастеров производственного обучения в возрасте до 35 лет	%	21,6	16,7	21,3	24,4	16,7	23,9	28,1	25,3	27,8
6.3.	пенсионеры	чел.	229	14	243	257	13	270	224	20	244
6.3.1	доля преподавателей и мастеров производственного обучения пенсионного возраста	%	33,7	29,2	33,4	32,4	24,1	31,9	31,4	24,1	30,6

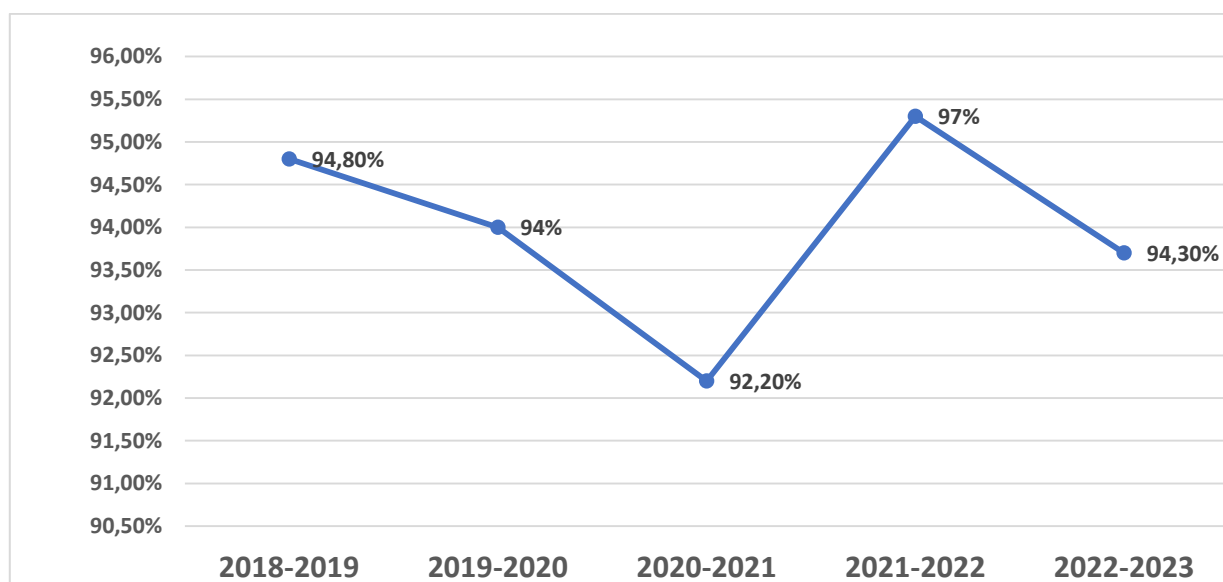
4. РЕЗУЛЬТАТЫ УЧЕБНОЙ ДЕЯТЕЛЬНОСТИ ОБУЧАЮЩИХСЯ

по итогам 2022/2023 учебного года

Наименование ОУ	Число учащихся, успевающих на «5» (отличники)		Число учащихся, успевающих на «5» и «4» (хорошисты)		Число учащихся, имеющих одну «3»		Число неуспевающих	
	Всего, чел.	%	Всего, чел.	%	Всего, чел.	%	Всего, чел.	%
Школы, гимназии, лицеи	6375	9,61	28027	42,25	4593	6,92	565	0,8
СКОУ, классы КРО (I-VII вид)	15	6,1	86	34,8	20	8,1	1,3	1,2
СКОУ, классы КРО (VIII вид)	26	3,8	177	26,2	44	6,5	4,2	0,29

5. ГОСУДАРСТВЕННАЯ ИТОГОВАЯ АТТЕСТАЦИЯ ПО ОБРАЗОВАТЕЛЬНЫМ ПРОГРАММАМ ОСНОВНОГО ОБЩЕГО ОБРАЗОВАНИЯ

Общее число обучающихся 9 классов на начало учебного года	7625
Общее число обучающихся 9 классов на конец учебного года	7132
Число (доля, %) обучающихся 9 классов допущенных к ГИА*	7058 (98,96%)
Число (доля, %) обучающихся 9 классов, не допущенных к ГИА, в т.ч.	74 (1,04%)
Число обучающихся 9 классов, получивших «незачет» за итоговое собеседование**	7
Число обучающихся 9 классов, имеющих годовые отметки «2»	73
Число (доля, %) обучающихся, получивших аттестаты об основном общем образовании	6549 (92,78%)
Число (доля, %) обучающихся, получивших аттестаты об основном общем образовании с отличием	471 (7,19%)
Число (доля, %) выпускников текущего года, сдававших ГИА в форме ОГЭ	6696 (94,87%)
Число (доля, %) выпускников текущего года, сдававших ГИА в форме ГВЭ (лица с ОВЗ, дети-инвалиды, инвалиды)	350 (4,96%) из них участников с совмещением форм (ОГЭ+ГВЭ) - 3
Число (доля, %) выпускников, проходивших промежуточную аттестацию	1 (0,01%)

* Допущено – 7058 чел., из них приняли участие в ГВЭ – 347 чел., в ОГЭ/ГВЭ – 3 чел., в ОГЭ – 6696 чел., промежуточная аттестация - 1 чел., не участвовали - 11 – чел. (не явились на ОГЭ).

** Из 7 обучающихся: 2 чел. участвовали в итоговом собеседовании, получили «незачет», имеют годовые отметки «2»; 4 чел. не являлись на все этапы итогового собеседования и имеют годовые отметки «2»; 1 чел. - не являлся на все этапы итогового собеседования и освобожден по болезни от итоговой аттестации в 2023 году.

Доля участников, проходивших ГИА в форме ОГЭ и ГВЭ

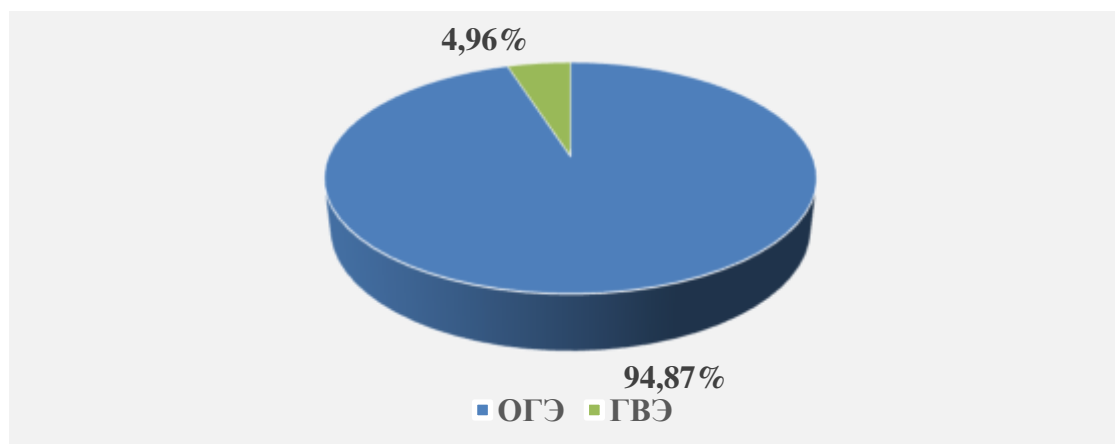

Получение аттестатов об основном общем образовании (2021, 2022, 2023)¹

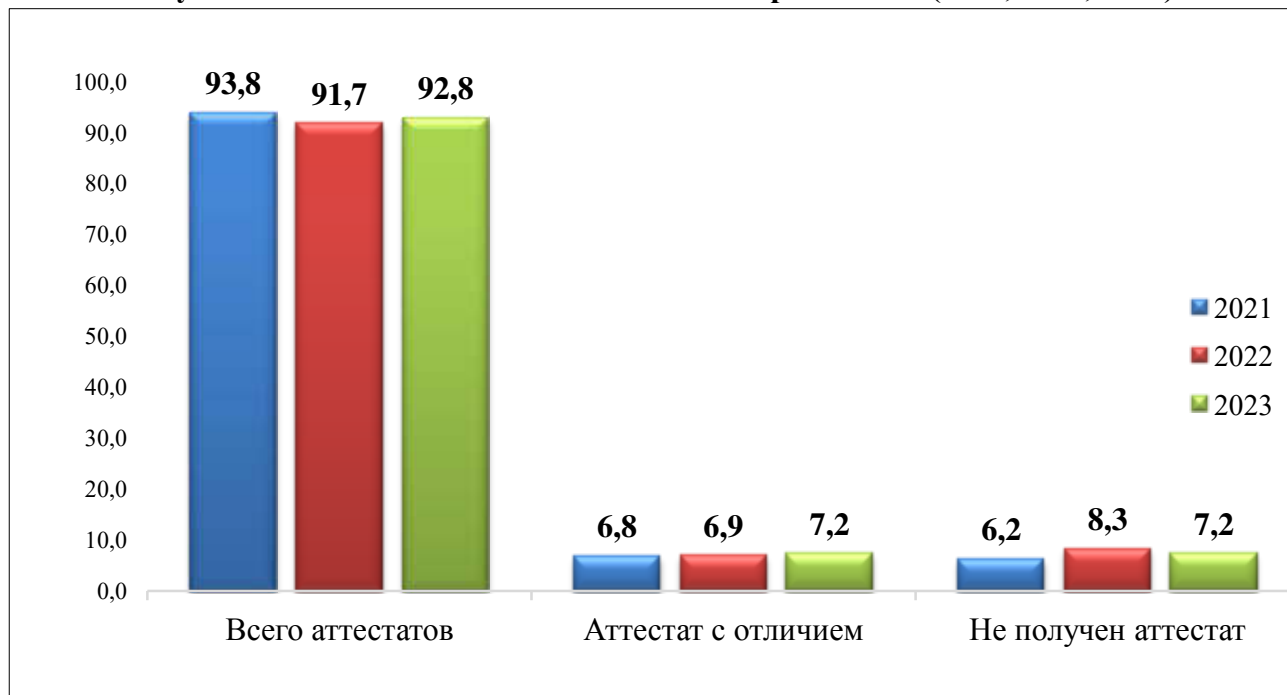

Наименование ОО	Количество обучающихся, получивших аттестат с отличием	Доля обучающихся, получивших аттестаты об основном общем образовании с отличием, % (от общего количества обучающихся, допущенных к ГИА)	Количество обучающихся, НЕ получивших аттестат	Доля обучающихся, НЕ получивших аттестаты об основном общем образовании, % (по результатам ГИА-9) (от общего количества обучающихся, допущенных к ГИА)
МБУ "Школа № 1"	3	2,3	11	8,3
МБУ "Школа № 2"	1	1,9	7	13,2
МБУ "Школа № 3"	4	5,4	10	13,5
МБУ "Школа № 4"	1	1,6	6	9,8
МБУ "Школа № 5"	5	4,9	23	22,5
МБУ "Лицей № 6"	7	9,5	0	0
ЧОУ школа "ЛАДА"	0	0	0	0
МБОУ "Гимназия № 9"	9	7,7	0	0
МБУ "Школа № 10"	6	9,8	2	3,3
МБУ "Школа № 11"	1	1,4	3	4,2

¹ Данные о получении аттестатов представлены без учета результатов дополнительных этапов в сентябре 2021, 2022 и 2023 годов. В число не получивших аттестат не включены ученики, не допущенные до итоговой аттестации.

Наименование ОО	Количество обучающихся, получивших аттестат с отличием	Доля обучающихся, получивших аттестаты об основном общем образовании с отличием, % (от общего количества обучающихся, допущенных к ГИА)	Количество обучающихся, НЕ получивших аттестат	Доля обучающихся, НЕ получивших аттестаты об основном общем образовании, % (по результатам ГИА-9) (от общего количества обучающихся, допущенных к ГИА)
МБУ "Школа № 13"	11	8,7	11	8,7
МБУ "Школа № 14"	3	6	2	4
МБУ "Школа № 15"	0	0	9	14,5
МБУ "Школа № 16"	0	0	14	20
МБУ "Школа № 18"	7	7,1	8	8,2
МБУ "Лицей № 19"	11	9,5	0	0
МБУ "Школа № 20"	10	7,7	22	16,9
МБУ "Школа № 21"	3	3,1	10	10,2
МБУ "Школа № 23"	4	7,4	3	5,6
МБУ "Школа № 25"	1	1,2	2	2,4
МБУ "Школа № 26"	8	7,1	11	9,8
МБУ "Школа № 28"	10	10,2	16	16,3
МБУ "Школа № 31"	3	3,4	6	6,9
МБУ "Школа № 32"	4	4	5	5
МБУ "Школа № 33"	1	1,8	5	8,8
МБУ "Школа № 34"	9	9,3	8	8,2
МБУ "Гимназия № 35"	7	8,6	1	1,2
МБУ "Лицей № 37"	10	14,9	0	0
МБУ "Гимназия № 38"	14	19,4	1	1,4
МБУ "Гимназия № 39"	8	6,6	5	4,1
МБУ "Школа № 40"	9	7,6	15	12,6
МБУ "Школа № 41"	5	4	7	5,6
ЧОУ СОШ "Общеобразовательный центр "Школа"	2	7,7	0	0
МБУ "Школа № 43"	2	2,3	12	13,6
МБУ "Школа № 44"	2	3,9	9	17,6
МБУ "Школа № 45"	3	3,8	9	11,5

Наименование ОО	Количество обучающихся, получивших аттестат с отличием	Доля обучающихся, получивших аттестаты об основном общем образовании с отличием, % (от общего количества обучающихся, допущенных к ГИА)	Количество обучающихся, НЕ получивших аттестат	Доля обучающихся, НЕ получивших аттестаты об основном общем образовании, % (по результатам ГИА-9) (от общего количества обучающихся, допущенных к ГИА)
МБУ "Школа № 46"	1	1,8	1	1,8
МБУ "Школа № 47"	8	6,2	5	3,8
АНОО ВАЛЬДОРФСКАЯ ШКОЛА "РАДОСТЬ"	0	0	0	0
МБУ "Гимназия № 48"	4	7,3	2	3,6
МБУ "Школа имени С.П. Королёва"	3	2,2	18	13,4
МБУ "Лицей № 51"	17	13	6	4,6
МБУ "Кадетская школа № 55"	2	3,2	6	9,7
МБУ "Школа № 56"	1	1,4	12	16,9
ГБОУ СО "Лицей № 57 (Базовая школа РАН)"	29	19,2	0	0
МБУ "Школа № 58"	11	11,1	1	1
МБУ "Школа № 59"	9	10,6	1	1,2
МБУ "Лицей № 60"	5	6,3	0	0
МБУ "Школа № 61"	3	4,2	5	6,9
МБУ "Школа № 62"	2	2,1	15	15,8
МБУ "Школа № 66"	0	0	12	16,9
МБУ "Лицей № 67"	18	17,8	1	1
МБУ "Школа № 69"	3	4,7	0	0
МБУ "Школа № 70"	16	8	4	2
МБУ "Школа № 71"	2	2,1	8	8,5
МБУ "Школа № 72"	3	4,1	7	9,6
МБУ "Школа № 73"	0	0	10	10,2
МБУ "Школа № 74"	4	3,2	17	13,6
МБУ "Школа № 75"	8	5,6	7	4,9
МБУ "Лицей № 76"	5	5,7	1	1,1
МБУ "Гимназия № 77"	15	13,8	0	0

Наименование ОО	Количество обучающихся, получивших аттестат с отличием	Доля обучающихся, получивших аттестаты об основном общем образовании с отличием, % (от общего количества обучающихся, допущенных к ГИА)	Количество обучающихся, НЕ получивших аттестат	Доля обучающихся, НЕ получивших аттестаты об основном общем образовании, % (по результатам ГИА-9) (от общего количества обучающихся, допущенных к ГИА)
МБУ "Школа № 79"	8	9,1	9	10,2
МБУ "Школа № 80"	4	5	5	6,3
МБУ "Школа № 81"	1	1,8	9	16,4
МБУ "Школа № 82"	11	8,1	11	8,1
МБУ "Школа № 84"	13	10,5	12	9,7
МБУ "Школа № 86"	11	7,4	3	2
МБУ Школа "Образовательный центр "Галактика"	4	2,9	10	7,1
МБУ "Школа № 89"	6	9,1	2	3
МБУ "Школа № 90"	5	2,3	6	2,8
МБУ "Школа № 91"	14	6,5	19	8,8
МБУ "Школа № 93"	18	13,2	2	1,5
МБУ "Школа № 94"	18	19,4	1	1,1
СОШ - филиал Тольяттинской академии управления	2	5,7	0	0
ЧОУ школа "Радиант"	1	16,7	0	0
Православная классическая гимназия	0	0	0	0
ГБОУ школа-интернат № 4 г.о. Тольятти	0	0	0	0
АНОО СОШ "Сота"	2	13,3	0	0
ГБОУ школа-интернат № 5 г.о. Тольятти	0	0	0	0
ГАПОУ КТиХО	0	0	6	46,2
ГАПОУ ТКСТП	0	0	13	72,2
ГБПОУ "ТСЭК"	0	0	9	69,2
Итого по городу:	471	6,7	509	7,21

Результаты проведения ГИА

Средний балл ОГЭ по 5-балльной шкале

Предмет	Средний балл		
	2021	2022	2023
Русский язык	4,0	4,1	4,1
Математика	3,4	3,5	3,5
Физика		3,7	3,8
Химия		4,0	4,2
Информатика и ИКТ		3,6	3,6
Биология		3,7	3,9
История		3,7	4,0
География		3,5	3,7
Английский язык		4,5	4,4
Немецкий язык		4,0	5,0
Французский язык		3,7	3,0
Обществознание		3,6	3,6
Литература		4,5	4,7

Доля участников ОГЭ (в %),
не набравших минимальное количество баллов по обязательным предметам
(сравнение 2021, 2022 и 2023 года)

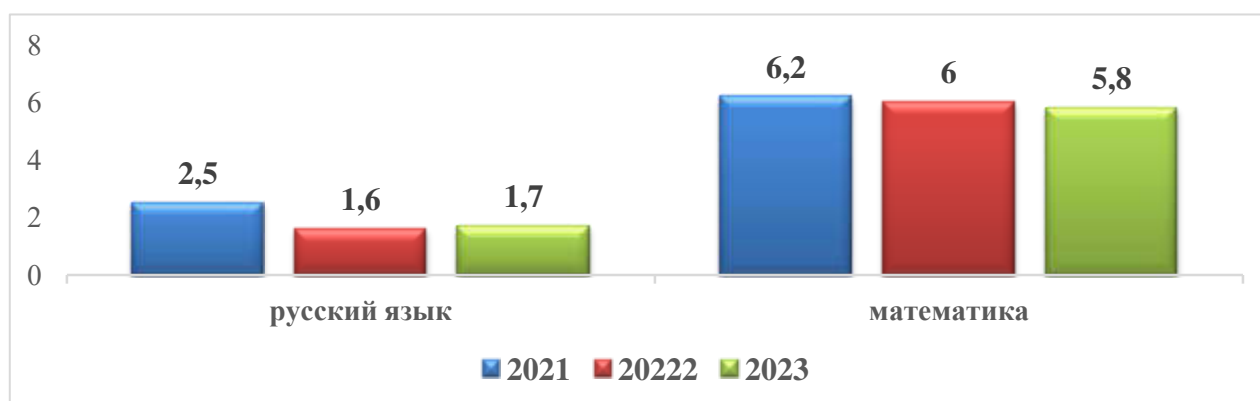

Получение максимального первичного балла
по предметам ОГЭ (кол-во максимальных результатов)

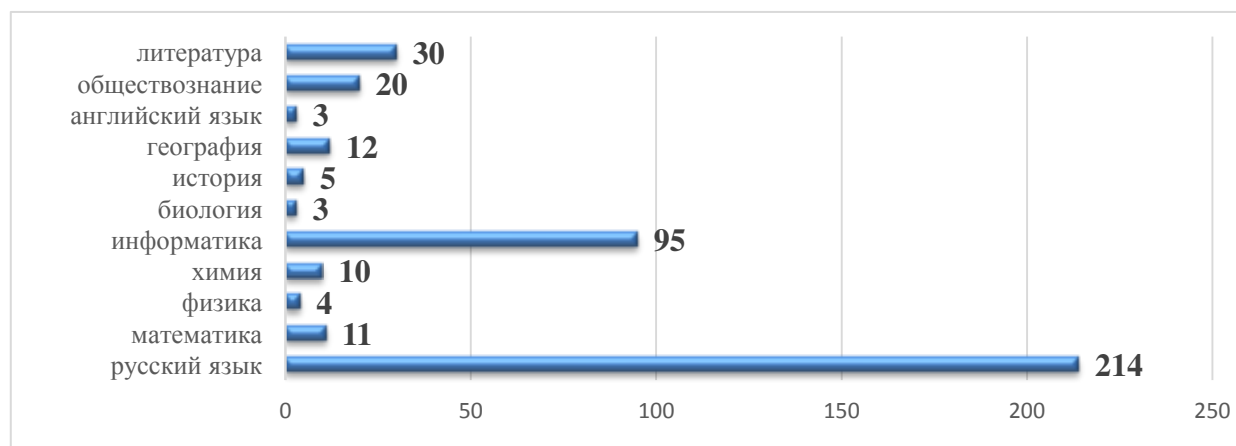

Русский язык

ОГЭ

Наименование ОО	Общее количество участников	"2"	Доля, %	"3"	Доля, %	"4"	Доля, %	"5"*	Доля, %	*Из них получившие макс. балл
МБУ "Школа №1"	111	3	2,7	29	26,1	59	53,2	20	18,0	2
МБУ "Школа №2"	43	1	2,3	18	41,9	17	39,5	7	16,3	0
МБУ "Школа №3"	74	5	6,8	20	27,0	32	43,2	17	23,0	2
МБУ "Школа №4"	58		0,0	26	44,8	19	32,8	13	22,4	1
МБУ "Школа №5"	96	4	4,2	26	27,1	35	36,5	31	32,3	2
МБУ "Лицей №6"	73		0,0	3	4,1	29	39,7	41	56,2	7
ЧОУ школа "ЛАДА"	5		0,0		0,0	1	20,0	4	80,0	0
МБОУ "Гимназия №9"	116		0,0	3	2,6	38	32,8	75	64,7	7
МБУ "Школа №10"	61		0,0	6	9,8	23	37,7	32	52,5	1
МБУ "Школа №11"	62		0,0	19	30,6	31	50,0	12	19,4	0
МБУ "Школа №13"	113	7	6,2	21	18,6	46	40,7	39	34,5	2
МБУ "Школа №14"	39	1	2,6	10	25,6	21	53,8	7	17,9	1
МБУ "Школа №15"	60	2	3,3	18	30,0	26	43,3	14	23,3	0
МБУ "Школа №16"	67	3	4,5	26	38,8	30	44,8	8	11,9	1
МБУ "Школа №18"	94	2	2,1	26	27,7	52	55,3	14	14,9	0
МБУ "Лицей №19"	116		0,0	10	8,6	42	36,2	64	55,2	12
МБУ "Школа №20"	126	9	7,1	34	27,0	60	47,6	23	18,3	0
МБУ "Школа №21"	97	6	6,2	18	18,6	36	37,1	37	38,1	1
МБУ "Школа №23"	54	1	1,9	13	24,1	26	48,1	14	25,9	1
МБУ "Школа №25"	77		0,0	19	24,7	36	46,8	22	28,6	1
МБУ "Школа №26"	103	1	1,0	32	31,1	47	45,6	23	22,3	1
МБУ "Школа №28"	83	4	4,8	30	36,1	25	30,1	24	28,9	2
МБУ "Школа №31"	84	1	1,2	24	28,6	27	32,1	32	38,1	1
МБУ "Школа №32"	97		0,0	28	28,9	46	47,4	23	23,7	1
МБУ "Школа №33"	53	1	1,9	21	39,6	19	35,8	12	22,6	1
МБУ "Школа №34"	90	3	3,3	25	27,8	34	37,8	28	31,1	3
МБУ "Гимназия №35"	81		0,0	8	9,9	22	27,2	51	63,0	4
МБУ "Лицей №37"	67		0,0	6	9,0	27	40,3	34	50,7	4
МБУ "Гимназия №38"	72		0,0	1	1,4	19	26,4	52	72,2	4
МБУ "Гимназия №39"	118	2	1,7	26	22,0	54	45,8	36	30,5	1
МБУ "Школа №40"	115	5	4,3	21	18,3	58	50,4	31	27,0	0
МБУ "Школа №41"	122	2	1,6	23	18,9	56	45,9	41	33,6	4
ЧОУ СОШ "Общеобразовательный центр "Школа"	26		0,0	1	3,8	3	11,5	22	84,6	1
МБУ "Школа №43"	77		0,0	19	24,7	31	40,3	27	35,1	2
МБУ "Школа №44"	43	2	4,7	20	46,5	18	41,9	3	7,0	0
МБУ "Школа №45"	75	2	2,7	27	36,0	32	42,7	14	18,7	1
МБУ "Школа №46"	50	1	2,0	16	32,0	23	46,0	10	20,0	1
АНО ВАЛЬДОРФСКАЯ	5		0,0	1	20,0	2	40,0	2	40,0	0

Наименование ОО	Общее количество участников	"2"	Доля, %	"3"	Доля %	"4"	Доля, %	"5"*	Доля, %	*Из них получившие макс. балл
ШКОЛА "РАДОСТЬ"										
МБУ "Школа №47"	127	1	0,8	18	14,2	54	42,5	54	42,5	8
МБУ "Гимназия №48"	55		0,0	13	23,6	21	38,2	21	38,2	3
МБУ "Школа имени С.П. Королёва"	132	2	1,5	34	25,8	61	46,2	35	26,5	2
МБУ "Лицей №51"	131		0,0	25	19,1	39	29,8	67	51,1	4
МБУ "Кадетская школа №55"	43	1	2,3	8	18,6	19	44,2	15	34,9	1
МБУ "Школа №56"	65	1	1,5	22	33,8	27	41,5	15	23,1	1
ГБОУ СО "Лицей №57 (Базовая школа РАН)"	151		0,0	13	8,6	50	33,1	88	58,3	11
МБУ "Школа №58"	98		0,0	15	15,3	38	38,8	45	45,9	3
МБУ "Школа №59"	81		0,0	18	22,2	31	38,3	32	39,5	0
МБУ "Лицей №60"	77		0,0	9	11,7	26	33,8	42	54,5	6
МБУ "Школа №61"	67		0,0	19	28,4	31	46,3	17	25,4	1
МБУ "Школа №62"	81	2	2,5	33	40,7	36	44,4	10	12,3	0
МБУ "Школа №66"	69		0,0	18	26,1	37	53,6	14	20,3	0
МБУ "Лицей №67"	101		0,0	9	8,9	35	34,7	57	56,4	11
МБУ "Школа №69"	50		0,0	10	20,0	30	60,0	10	20,0	1
МБУ "Школа №70"	198	1	0,5	34	17,2	90	45,5	73	36,9	8
МБУ "Школа №71"	88		0,0	20	22,7	34	38,6	34	38,6	2
МБУ "Школа №72"	71		0,0	10	14,1	39	54,9	22	31,0	1
МБУ "Школа №73"	78	3	3,8	28	35,9	30	38,5	17	21,8	0
МБУ "Школа №74"	116	3	2,6	30	25,9	57	49,1	26	22,4	2
МБУ "Школа №75"	137	1	0,7	26	19,0	65	47,4	45	32,8	4
МБУ "Лицей №76"	88		0,0	7	8,0	37	42,0	44	50,0	5
МБУ "Гимназия №77"	108		0,0	7	6,5	48	44,4	53	49,1	7
МБУ "Школа №79"	82		0,0	20	24,4	37	45,1	25	30,5	1
МБУ "Школа №80"	72	1	1,4	27	37,5	32	44,4	12	16,7	0
МБУ "Школа №81"	51	1	2,0	9	17,6	27	52,9	14	27,5	1
МБУ "Школа №82"	133	1	0,8	25	18,8	56	42,1	51	38,3	4
МБУ "Школа №84"	122		0,0	25	20,5	45	36,9	52	42,6	5
МБУ "Школа №86"	140	1	0,7	23	16,4	53	37,9	63	45,0	10
МБУ Школа "Образовательный центр "Галактика"	138	3	2,2	30	21,7	54	39,1	51	37,0	6
МБУ "Школа №89"	65		0,0	5	7,7	33	50,8	27	41,5	3
МБУ "Школа №90"	213		0,0	35	16,4	91	42,7	87	40,8	5
МБУ "Школа №91"	199	8	4,0	50	25,1	89	44,7	52	26,1	6
МБУ "Школа №93"	134	1	0,7	11	8,2	43	32,1	79	59,0	12
МБУ "Школа №94"	93		0,0	4	4,3	37	39,8	52	55,9	8
СОШ - филиал Тольяттинской академии управления	35		0,0	2	5,7	13	37,1	20	57,1	0
ЧОУ школа "Радиант"	6		0,0	2	33,3	3	50,0	1	16,7	0

Наименование ОО	Общее количество участников	"2"	Доля, %	"3"	Доля, %	"4"	Доля, %	"5"*	Доля, %	*Из них получившие макс. балл
Православная классическая гимназия	20		0,0	5	25,0	9	45,0	6	30,0	0
АНОО СОШ "Сота"	15		0,0	1	6,7	6	40,0	8	53,3	0
ГАПОУ КТиХО	7	1	14,3	3	42,9	2	28,6	1	14,3	0
ГАПОУ ТКСТП	18	7	38,9	8	44,4	3	16,7		0,0	0
ГБПОУ "ТСЭК"	13	5	38,5	7	53,8	1	7,7		0,0	0
Итого по г.о.Тольятти:	6671	112	1,7	1392	20,9	2771	41,5	2396	35,9	214

ГВЭ

Наименование ОО	Общее количество участников	"2"	Доля, %	"3"	Доля, %	"4"	Доля, %	"5"*	Доля, %
МБУ "Школа №1"	19		0,0	14	73,7	5	26,3		0,0
МБУ "Школа №2"	9		0,0	3	33,3	6	66,7		0,0
МБУ "Школа №4"	3		0,0	1	33,3	2	66,7		0,0
МБУ "Школа №5"	6		0,0	4	66,7	2	33,3		0,0
МБУ "Лицей №6"	1		0,0		0,0	1	100		0,0
ЧОУ школа "ЛАДА"	1		0,0		0,0	1	100		0,0
МБОУ "Гимназия №9"	1		0,0	1	100		0,0		0,0
МБУ "Школа №11"	9		0,0	5	55,6	4	44,4		0,0
МБУ "Школа №13"	14		0,0	9	64,3	5	35,7		0,0
МБУ "Школа №14"	11		0,0	7	63,6	4	36,4		0,0
МБУ "Школа №15"	2		0,0	1	50,0	1	50,0		0,0
МБУ "Школа №16"	3		0,0	2	66,7	1	33,3		0,0
МБУ "Школа №18"	4		0,0	4	100		0,0		0,0
МБУ "Школа №20"	3		0,0	1	33,3	2	66,7		0,0
МБУ "Школа №21"	1		0,0		0,0	1	100		0,0
МБУ "Школа №25"	6		0,0		0,0	6	100		0,0
МБУ "Школа №26"	9		0,0	3	33,3	6	66,7		0,0
МБУ "Школа №28"	13		0,0	8	61,5	5	38,5		0,0
МБУ "Школа №31"	2		0,0	2	100		0,0		0,0
МБУ "Школа №32"	3		0,0	2	66,7	1	33,3		0,0
МБУ "Школа №33"	3		0,0		0,0	3	100		0,0
МБУ "Школа №34"	6		0,0	1	16,7	5	83,3		0,0
МБУ "Гимназия №39"	3		0,0	1	33,3	2	66,7		0,0
МБУ "Школа №40"	2		0,0	1	50,0	1	50,0		0,0
МБУ "Школа №41"	2		0,0		0,0	2	100		0,0
МБУ "Школа №43"	8		0,0	7	87,5	1	12,5		0,0
МБУ "Школа №44"	6		0,0	4	66,7	2	33,3		0,0
МБУ "Школа №45"	1		0,0		0,0	1	100		0,0
МБУ "Школа №46"	5		0,0	3	60,0	2	40,0		0,0
МБУ "Школа №47"	3		0,0	2	66,7	1	33,3		0,0

Наименование ОО	Общее количество участников	"2"	Доля, %	"3"	Доля, %	"4"	Доля, %	"5"*	Доля, %
АНОО ВАЛЬДОРФСКАЯ ШКОЛА "РАДОСТЬ"	1		0,0		0,0	1	100		0,0
МБУ "Школа имени С.П. Королёва"	1		0,0		0,0	1	100		0,0
МБУ "Кадетская школа №55"	19		0,0	6	31,6	13	68,4		0,0
МБУ "Школа №56"	3		0,0	2	66,7	1	33,3		0,0
МБУ "Школа №58"	1		0,0		0,0	1	100		0,0
МБУ "Школа №59"	4		0,0	1	25,0	3	75,0		0,0
МБУ "Лицей №60"	2		0,0	1	50,0	1	50,0		0,0
МБУ "Школа №61"	5		0,0	2	40,0	3	60,0		0,0
МБУ "Школа №62"	14		0,0	9	64,3	4	28,6	1	7,1
МБУ "Школа №66"	2		0,0		0,0	2	100		0,0
МБУ "Школа №69"	14		0,0	8	57,1	6	42,9		0,0
МБУ "Школа №70"	3		0,0	1	33,3	2	66,7		0,0
МБУ "Школа №71"	5		0,0	5	100		0,0		0,0
МБУ "Школа №72"	2		0,0		0,0	2	100		0,0
МБУ "Школа №73"	18		0,0	11	61,1	7	38,9		0,0
МБУ "Школа №74"	6		0,0	4	66,7	2	33,3		0,0
МБУ "Школа №75"	5		0,0	4	80,0		0,0	1	20,0
МБУ "Гимназия №77"	1		0,0	1	100		0,0		0,0
МБУ "Школа №79"	5		0,0	3	60,0	2	40,0		0,0
МБУ "Школа №80"	7		0,0	5	71,4	2	28,6		0,0
МБУ "Школа №81"	1		0,0		0,0	1	100		0,0
МБУ "Школа №82"	3		0,0	1	33,3	2	66,7		0,0
МБУ "Школа №84"	1		0,0	1	100		0,0		0,0
МБУ "Школа №86"	9		0,0	5	55,6	4	44,4		0,0
МБУ Школа "Образовательный центр "Галактика"	1		0,0	1	100		0,0		0,0
МБУ "Школа №89"	1		0,0	1	100		0,0		0,0
МБУ "Школа №90"	4		0,0	3	75,0	1	25,0		0,0
МБУ "Школа №91"	15		0,0	8	53,3	6	40,0	1	6,7
МБУ "Школа №93"	2		0,0	1	50,0	1	50,0		0,0
ГБОУ школа-интернат №4 г.о. Тольятти	22		0,0	13	59,1	9	40,9		0,0
ГБОУ школа-интернат №5 г.о. Тольятти	7		0,0	1	14,3	5	71,4	1	14,3
ГАПОУ КТиХО	6	1	16,7	3	50,0	2	33,3		0,0
Итого по г.о. Тольятти:	349	1	0,3	187	53,6	157	45,0	4	1,1

**Соответствие годовых и экзаменационных отметок
по русскому языку**

ОГЭ

Наименование ОО	Общее количество участников	На уровне годовой		Выше годовой		Ниже годовой	
		кол-во	доля, %	кол-во	доля, %	кол-во	доля, %
МБУ "Школа №1"	111	53	47,7	49	44,1	9	8
МБУ "Школа №2"	43	23	53,5	15	34,9	5	12
МБУ "Школа №3"	74	28	37,8	38	51,4	8	11
МБУ "Школа №4"	58	34	58,6	21	36,2	3	5
МБУ "Школа №5"	96	44	45,8	41	42,7	11	11
МБУ "Лицей №6"	73	14	19,2	59	80,8		0
ЧОУ школа "ЛАДА"	5		0,0	5	100		0
МБОУ "Гимназия №9"	116	18	15,5	98	84,5		0
МБУ "Школа №10"	61	26	42,6	34	55,7	1	2
МБУ "Школа №11"	62	39	62,9	22	35,5	1	2
МБУ "Школа №13"	113	45	39,8	52	46,0	16	14
МБУ "Школа №14"	39	23	59,0	11	28,2	5	13
МБУ "Школа №15"	60	34	56,7	23	38,3	3	5
МБУ "Школа №16"	67	38	56,7	20	29,9	9	13
МБУ "Школа №18"	94	53	56,4	31	33,0	10	11
МБУ "Лицей №19"	116	42	36,2	71	61,2	3	3
МБУ "Школа №20"	126	74	58,7	22	17,5	30	24
МБУ "Школа №21"	97	43	44,3	40	41,2	14	14
МБУ "Школа №23"	54	25	46,3	25	46,3	4	7
МБУ "Школа №25"	77	35	45,5	37	48,1	5	6
МБУ "Школа №26"	103	63	61,2	15	14,6	25	24
МБУ "Школа №28"	83	44	53,0	28	33,7	11	13
МБУ "Школа №31"	84	36	42,9	46	54,8	2	2
МБУ "Школа №32"	97	53	54,6	40	41,2	4	4
МБУ "Школа №33"	53	33	62,3	18	34,0	2	4
МБУ "Школа №34"	90	45	50,0	33	36,7	12	13
МБУ "Гимназия №35"	81	21	25,9	56	69,1	4	5
МБУ "Лицей №37"	67	30	44,8	36	53,7	1	1
МБУ "Гимназия №38"	72	28	38,9	44	61,1		0
МБУ "Гимназия №39"	118	55	46,6	48	40,7	15	13
МБУ "Школа №40"	115	65	56,5	37	32,2	13	11
МБУ "Школа №41"	122	52	42,6	66	54,1	4	3
ЧОУ СОШ "Общеобразовательный центр "Школа"	26	9	34,6	16	61,5	1	4
МБУ "Школа №43"	77	36	46,8	40	51,9	1	1
МБУ "Школа №44"	43	29	67,4	5	11,6	9	21
МБУ "Школа №45"	75	33	44,0	36	48,0	6	8
МБУ "Школа №46"	50	29	58,0	12	24,0	9	18
АНОО ВАЛЬДОРФСКАЯ ШКОЛА "РАДОСТЬ"	5	4	80,0	1	20,0		0
МБУ "Школа №47"	127	36	28,3	88	69,3	3	2
МБУ "Гимназия №48"	55	29	52,7	25	45,5	1	2

Наименование ОО	Общее количество участников	На уровне годовой		Выше годовой		Ниже годовой	
		кол-во	доля, %	кол-во	доля, %	кол-во	доля, %
МБУ "Школа имени С.П. Королёва"	132	72	54,5	48	36,4	12	9
МБУ "Лицей №51"	131	62	47,3	63	48,1	6	5
МБУ "Кадетская школа №55"	43	27	62,8	11	25,6	5	12
МБУ "Школа №56"	65	32	49,2	29	44,6	4	6
ГБОУ СО "Лицей №57 (Базовая школа РАН)"	151	82	54,3	56	37,1	13	9
МБУ "Школа №58"	98	56	57,1	34	34,7	8	8
МБУ "Школа №59"	81	36	44,4	39	48,1	6	7
МБУ "Лицей №60"	77	25	32,5	50	64,9	2	3
МБУ "Школа №61"	67	36	53,7	21	31,3	10	15
МБУ "Школа №62"	81	50	61,7	18	22,2	13	16
МБУ "Школа №66"	69	29	42,0	40	58,0		0
МБУ "Лицей №67"	101	46	45,5	51	50,5	4	4
МБУ "Школа №69"	50	25	50,0	24	48,0	1	2
МБУ "Школа №70"	198	92	46,5	90	45,5	16	8
МБУ "Школа №71"	88	27	30,7	60	68,2	1	1
МБУ "Школа №72"	71	33	46,5	35	49,3	3	4
МБУ "Школа №73"	78	42	53,8	20	25,6	16	21
МБУ "Школа №74"	116	60	51,7	44	37,9	12	10
МБУ "Школа №75"	137	56	40,9	74	54,0	7	5
МБУ "Лицей №76"	88	29	33,0	59	67,0		0
МБУ "Гимназия №77"	108	53	49,1	50	46,3	5	5
МБУ "Школа №79"	82	51	62,2	28	34,1	3	4
МБУ "Школа №80"	72	37	51,4	19	26,4	16	22
МБУ "Школа №81"	51	22	43,1	25	49,0	4	8
МБУ "Школа №82"	133	61	45,9	67	50,4	5	4
МБУ "Школа №84"	122	55	45,1	63	51,6	4	3
МБУ "Школа №86"	140	67	47,9	64	45,7	9	6
МБУ Школа "Образовательный центр "Галактика"	138	61	44,2	74	53,6	3	2
МБУ "Школа №89"	65	27	41,5	35	53,8	3	5
МБУ "Школа №90"	213	90	42,3	116	54,5	7	3
МБУ "Школа №91"	199	109	54,8	73	36,7	17	9
МБУ "Школа №93"	134	64	47,8	66	49,3	4	3
МБУ "Школа №94"	93	46	49,5	47	50,5		0
СОШ - филиал Тольяттинской академии управления	35	6	17,1	29	82,9		0
ЧОУ школа "Радиант"	6	1	16,7	3	50,0	2	33
Православная классическая гимназия	20	11	55,0	8	40,0	1	5
АНОО СОШ "Сота"	15	10	66,7	5	33,3		0
ГАПОУ КТиХО	7	5	71,4	1	14,3	1	14
ГАПОУ ТКСТП	18	8	44,4	3	16,7	7	39

Наименование ОО	Общее количество участников	На уровне годовой		Выше годовой		Ниже годовой	
		кол-во	доля, %	кол-во	доля, %	кол-во	доля, %
ГБПОУ "ТСЭК"	13	7	53,8	1	7,7	5	38
Итого по г.о.Тольятти:	6671	3129	46,9	3047	45,7	495	7

ГВЭ

Наименование ОО	Общее количество участников	На уровне годовой		Выше годовой		Ниже годовой	
		кол-во	доля, %	кол-во	доля, %	кол-во	доля, %
МБУ "Школа №1"	19	16	84,2	3	15,8		0
МБУ "Школа №2"	9	4	44,4	5	55,6		0
МБУ "Школа №4"	3	1	33,3	2	66,7		0
МБУ "Школа №5"	6	4	66,7	2	33,3		0
МБУ "Лицей №6"	1		0,0	1	100		0
ЧОУ школа "ЛАДА"	1		0,0	1	100		0
МБОУ "Гимназия №9"	1	1	100		0,0		0
МБУ "Школа №11"	9	5	55,6	4	44,4		0
МБУ "Школа №13"	14	10	71,4	4	28,6		0
МБУ "Школа №14"	11	8	72,7	3	27,3		0
МБУ "Школа №15"	2	1	50,0	1	50,0		0
МБУ "Школа №16"	3	2	66,7	1	33,3		0
МБУ "Школа №18"	4	3	75,0		0,0	1	25
МБУ "Школа №20"	3	2	66,7	1	33,3		0
МБУ "Школа №21"	1	1	100		0,0		0
МБУ "Школа №25"	6		0,0	6	100		0
МБУ "Школа №26"	9	5	55,6	4	44,4		0
МБУ "Школа №28"	13	9	69,2	4	30,8		0
МБУ "Школа №31"	2	2	100		0,0		0
МБУ "Школа №32"	3	2	66,7	1	33,3		0
МБУ "Школа №33"	3		0,0	3	100		0
МБУ "Школа №34"	6	4	66,7	1	16,7	1	17
МБУ "Гимназия №39"	3	2	66,7	1	33,3		0
МБУ "Школа №40"	2	1	50,0	1	50,0		0
МБУ "Школа №41"	2		0,0	2	100		0
МБУ "Школа №43"	8	7	87,5	1	12,5		0
МБУ "Школа №44"	6	4	66,7	2	33,3		0
МБУ "Школа №45"	1		0,0	1	100		0
МБУ "Школа №46"	5	2	40,0	2	40,0	1	20
МБУ "Школа №47"	3	2	66,7	1	33,3		0
АНО ВАЛЬДОРФСКАЯ ШКОЛА "РАДОСТЬ"	1		0,0	1	100		0
МБУ "Школа имени С.П. Королёва"	1		0,0	1	100		0
МБУ "Кадетская школа №55"	19	8	42,1	10	52,6	1	5
МБУ "Школа №56"	3	2	66,7	1	33,3		0
МБУ "Школа №58"	1		0,0	1	100		0
МБУ "Школа №59"	4	2	50,0	2	50,0		0

Наименование ОО	Общее количество участников	На уровне годовой		Выше годовой		Ниже годовой	
		кол-во	доля, %	кол-во	доля, %	кол-во	Доля, %
МБУ "Лицей №60"	2	1	50,0	1	50,0		0
МБУ "Школа №61"	5	2	40,0	3	60,0		0
МБУ "Школа №62"	14	10	71,4	2	14,3	2	14
МБУ "Школа №66"	2		0,0	2	100		0
МБУ "Школа №69"	14	7	50,0	5	35,7	2	14
МБУ "Школа №70"	3	2	66,7	1	33,3		0
МБУ "Школа №71"	5	5	100		0,0		0
МБУ "Школа №72"	2	1	50,0	1	50,0		0
МБУ "Школа №73"	18	10	55,6	5	27,8	3	17
МБУ "Школа №74"	6	5	83,3		0,0	1	17
МБУ "Школа №75"	5	3	60,0	1	20,0	1	20
МБУ "Гимназия №77"	1	1	100		0,0		0
МБУ "Школа №79"	5	4	80,0	1	20,0		0
МБУ "Школа №80"	7	5	71,4	2	28,6		0
МБУ "Школа №81"	1	1	100		0,0		0
МБУ "Школа №82"	3	1	33,3	2	66,7		0
МБУ "Школа №84"	1	1	100		0,0		0
МБУ "Школа №86"	9	5	55,6	3	33,3	1	11
МБУ Школа "Образовательный центр "Галактика"	1	1	100		0,0		0
МБУ "Школа №89"	1	1	100		0,0		0
МБУ "Школа №90"	4	3	75,0	1	25,0		0
МБУ "Школа №91"	15	7	46,7	6	40,0	2	13
МБУ "Школа №93"	2	2	100		0,0		0
ГБОУ школа-интернат №4 г.о. Тольятти	22	10	45,5	4	18,2	8	36
ГБОУ школа-интернат №5 г.о. Тольятти	7	4	57,1	3	42,9		0
ГАПОУ КТиХО	6	4	66,7	1	16,7	1	17
Итого по г.о. Тольятти:	349	206	59,0	118	33,8	25	7

Математика

ОГЭ

Наименование ОО	Общее количество участников	"2"	Доля, %	"3"	Доля, %	"4"	Доля, %	"5"*	Доля %	*Из них получили выше макс. балл
МБУ "Школа №2"	43	6	14,0	25	58,1	12	27,9		0,0	0
МБУ "Школа №3"	74	10	13,5	33	44,6	26	35,1	5	6,8	0
МБУ "Школа №4"	58	4	6,9	35	60,3	17	29,3	2	3,4	0
МБУ "Школа №5"	96	21	21,9	50	52,1	23	24,0	2	2,1	0
МБУ "Лицей №6"	73		0,0	11	15,1	34	46,6	28	38,4	0

Наименование ОО	Общее количество участников	"2"	Доля, %	"3"	Доля, %	"4"	Доля, %	"5"*	Доля %	*Из них получившие макс. балл
ЧОУ школа "ЛАДА"	5		0,0	3	60,0	2	40,0		0,0	0
МБОУ "Гимназия №9"	116		0,0	27	23,3	61	52,6	28	24,1	0
МБУ "Школа №10"	61	2	3,3	29	47,5	22	36,1	8	13,1	0
МБУ "Школа №11"	62	2	3,2	38	61,3	20	32,3	2	3,2	0
МБУ "Школа №13"	113	7	6,2	51	45,1	49	43,4	6	5,3	0
МБУ "Школа №14"	39	1	2,6	26	66,7	12	30,8		0,0	0
МБУ "Школа №15"	60	7	11,7	37	61,7	15	25,0	1	1,7	0
МБУ "Школа №16"	67	10	14,9	35	52,2	21	31,3	1	1,5	0
МБУ "Школа №18"	94	7	7,4	50	53,2	33	35,1	4	4,3	0
МБУ "Лицей №19"	116		0,0	40	34,5	51	44,0	25	21,6	2
МБУ "Школа №20"	125	19	15,2	58	46,4	43	34,4	5	4,0	0
МБУ "Школа №21"	96	6	6,3	47	49,0	38	39,6	5	5,2	0
МБУ "Школа №23"	54	3	5,6	33	61,1	14	25,9	4	7,4	0
МБУ "Школа №25"	77	1	1,3	40	51,9	29	37,7	7	9,1	0
МБУ "Школа №26"	103	10	9,7	53	51,5	31	30,1	9	8,7	0
МБУ "Школа №28"	84	6	7,1	49	58,3	22	26,2	7	8,3	0
МБУ "Школа №31"	85	4	4,7	42	49,4	35	41,2	4	4,7	1
МБУ "Школа №32"	99	5	5,1	59	59,6	30	30,3	5	5,1	0
МБУ "Школа №33"	54	5	9,3	39	72,2	8	14,8	2	3,7	0
МБУ "Школа №34"	90	7	7,8	47	52,2	28	31,1	8	8,9	0
МБУ "Гимназия №35"	81		0,0	27	33,3	43	53,1	11	13,6	0
МБУ "Лицей №37"	67		0,0	18	26,9	43	64,2	6	9,0	0
МБУ "Гимназия №38"	72		0,0	29	40,3	29	40,3	14	19,4	1
МБУ "Гимназия №39"	118	3	2,5	57	48,3	45	38,1	13	11,0	0
МБУ "Школа №40"	116	15	12,9	55	47,4	42	36,2	4	3,4	0
МБУ "Школа №41"	122	6	4,9	61	50,0	46	37,7	9	7,4	0
ЧОУ СОШ "Общеобразовательный центр "Школа"	26		0,0	2	7,7	11	42,3	13	50,0	0
МБУ "Школа №43"	78	6	7,7	38	48,7	28	35,9	6	7,7	0
МБУ "Школа №44"	44	7	15,9	26	59,1	10	22,7	1	2,3	0
МБУ "Школа №45"	77	8	10,4	44	57,1	19	24,7	6	7,8	0
МБУ "Школа №46"	50	1	2,0	36	72,0	12	24,0	1	2,0	0
МБУ "Школа №47"	127	3	2,4	60	47,2	51	40,2	13	10,2	0
АНОО ВАЛЬДОРФСКАЯ ШКОЛА "РАДОСТЬ"	5		0,0	3	60,0	2	40,0		0,0	0
МБУ "Гимназия №48"	55	2	3,6	28	50,9	22	40,0	3	5,5	0
МБУ "Школа имени С.П. Королёва"	130	12	9,2	68	52,3	44	33,8	6	4,6	0
МБУ "Лицей №51"	131	6	4,6	32	24,4	53	40,5	40	30,5	0
МБУ "Кадетская школа №55"	43	3	7,0	20	46,5	19	44,2	1	2,3	0
МБУ "Школа №56"	66	7	10,6	38	57,6	19	28,8	2	3,0	0

Наименование ОО	Общее количество участников	"2"	Доля, %	"3"	Доля, %	"4"	Доля, %	"5"*	Доля %	*Из них получившие макс. балл
ГБОУ СО "Лицей №57 (Базовая школа РАН)"	151		0,0	15	9,9	49	32,5	87	57,6	5
МБУ "Школа №58"	98	1	1,0	40	40,8	39	39,8	18	18,4	0
МБУ "Школа №59"	81		0,0	46	56,8	28	34,6	7	8,6	0
МБУ "Лицей №60"	77		0,0	21	27,3	41	53,2	15	19,5	0
МБУ "Школа №61"	67	5	7,5	41	61,2	15	22,4	6	9,0	0
МБУ "Школа №62"	81	15	18,5	51	63,0	14	17,3	1	1,2	0
МБУ "Школа №66"	69	9	13,0	45	65,2	15	21,7		0,0	0
МБУ "Лицей №67"	100		0,0	17	17,0	43	43,0	40	40,0	0
МБУ "Школа №69"	50		0,0	32	64,0	15	30,0	3	6,0	0
МБУ "Школа №70"	198	4	2,0	100	50,5	70	35,4	24	12,1	0
МБУ "Школа №71"	88	5	5,7	49	55,7	21	23,9	13	14,8	0
МБУ "Школа №72"	71	7	9,9	45	63,4	14	19,7	5	7,0	0
МБУ "Школа №73"	78	8	10,3	50	64,1	20	25,6		0,0	0
МБУ "Школа №74"	118	10	8,5	54	45,8	46	39,0	8	6,8	0
МБУ "Школа №75"	137	5	3,6	86	62,8	37	27,0	9	6,6	0
МБУ "Лицей №76"	88		0,0	22	25,0	53	60,2	13	14,8	0
МБУ "Гимназия №77"	108		0,0	34	31,5	50	46,3	24	22,2	0
МБУ "Школа №79"	81	7	8,6	48	59,3	21	25,9	5	6,2	1
МБУ "Школа №80"	72	2	2,8	42	58,3	23	31,9	5	6,9	0
МБУ "Школа №81"	53	6	11,3	40	75,5	7	13,2		0,0	0
МБУ "Школа №82"	133	6	4,5	76	57,1	43	32,3	8	6,0	0
МБУ "Школа №84"	123	10	8,1	60	48,8	46	37,4	7	5,7	0
МБУ "Школа №86"	140	3	2,1	55	39,3	61	43,6	21	15,0	0
МБУ Школа "Образовательный центр "Галактика"	139	9	6,5	69	49,6	54	38,8	7	5,0	0
МБУ "Школа №89"	65	1	1,5	28	43,1	26	40,0	10	15,4	0
МБУ "Школа №90"	213	5	2,3	104	48,8	87	40,8	17	8,0	0
МБУ "Школа №91"	200	16	8,0	113	56,5	60	30,0	11	5,5	0
МБУ "Школа №93"	133	1	0,8	45	33,8	59	44,4	28	21,1	1
МБУ "Школа №94"	93	1	1,1	22	23,7	36	38,7	34	36,6	0
СОШ - филиал Тольяттинской академии управления	35		0,0	18	51,4	15	42,9	2	5,7	0
ЧОУ школа "Радиант"	6		0,0	2	33,3	3	50,0	1	16,7	0
Православная классическая гимназия	20		0,0	11	55,0	7	35,0	2	10,0	0
ГБОУ школа-интернат №4 г.о. Тольятти	1		0,0		0,0	1	100		0,0	0
АНОО СОШ "Сота"	15		0,0		0,0	9	60,0	6	40,0	0
ГАПОУ КТиХО	7	4	57,1	3	42,9		0,0		0,0	0
ГАПОУ ТКСТП	18	12	66,7	6	33,3		0,0		0,0	0
ГБПОУ "ТСЭК"	13	8	61,5	5	38,5		0,0		0,0	0

Наименование ОО	Общее количество участников	"2"	Доля, %	"3"	Доля, %	"4"	Доля, %	"5"*	Доля %	*Из них получившие макс. балл
Итого по г.о.Тольятти:	6683	389	5,8	3150	47,1	2382	35,6	762	11,4	11

ГВЭ

Наименование ОО	Общее количество участников	"2"	Доля, %	"3"	Доля, %	"4"	Доля, %	"5"*	Доля, %
МБУ "Школа № 1"	20		0,0	3	15,0	9	45,0	8	40,0
МБУ "Школа № 2"	9		0,0		0,0	5	55,6	4	44,4
МБУ "Школа № 4"	3		0,0	2	66,7	1	33,3		0,0
МБУ "Школа № 5"	6	1	16,7	1	16,7	1	16,7	3	50,0
МБУ "Лицей № 6"	1		0,0		0,0		0,0	1	100
ЧОУ школа "ЛАДА"	1		0,0		0,0		0,0	1	100
МБОУ "Гимназия № 9"	1		0,0	1	100		0,0		0,0
МБУ "Школа № 11"	9		0,0	1	11,1	6	66,7	2	22,2
МБУ "Школа № 13"	14		0,0	3	21,4	9	64,3	2	14,3
МБУ "Школа № 14"	11		0,0	10	90,9		0,0	1	9,1
МБУ "Школа № 15"	2		0,0		0,0	1	50,0	1	50,0
МБУ "Школа № 16"	3		0,0		0,0	1	33,3	2	66,7
МБУ "Школа № 18"	4		0,0		0,0	2	50,0	2	50,0
МБУ "Школа № 20"	3		0,0		0,0	2	66,7	1	33,3
МБУ "Школа № 21"	1		0,0		0,0	1	100		0,0
МБУ "Школа № 25"	6		0,0	5	83,3	1	16,7		0,0
МБУ "Школа № 26"	9		0,0	2	22,2	4	44,4	3	33,3
МБУ "Школа № 28"	13	2	15,4	2	15,4	7	53,8	2	15,4
МБУ "Школа № 31"	2		0,0		0,0	2	100		0,0
МБУ "Школа № 32"	1		0,0	1	100		0,0		0,0
МБУ "Школа № 33"	3		0,0	1	33,3	1	33,3	1	33,3
МБУ "Школа № 34"	6		0,0	1	16,7	4	66,7	1	16,7
МБУ "Гимназия № 39"	3		0,0	1	33,3	1	33,3	1	33,3
МБУ "Школа № 40"	2		0,0		0,0	2	100		0,0
МБУ "Школа № 41"	2		0,0	1	50,0		0,0	1	50,0
МБУ "Школа № 43"	8		0,0	4	50,0	3	37,5	1	12,5
МБУ "Школа № 44"	6		0,0	4	66,7	1	16,7	1	16,7
МБУ "Школа № 45"	1		0,0		0,0	1	100		0,0
МБУ "Школа № 46"	5		0,0		0,0	4	80,0	1	20,0
МБУ "Школа № 47"	3		0,0	1	33,3	1	33,3	1	33,3
АНОО ВАЛЬДОРФСКАЯ ШКОЛА "РАДОСТЬ"	1		0,0		0,0	1	100		0,0
МБУ "Школа имени С.П. Королёва"	1		0,0	1	100		0,0		0,0

Наименование ОО	Общее количество участников	"2"	Доля, %	"3"	Доля, %	"4"	Доля, %	"5"*	Доля, %
МБУ "Кадетская школа № 55"	18		0,0	3	16,7	15	83,3		0,0
МБУ "Школа № 56"	3		0,0		0,0	3	100		0,0
МБУ "Школа № 58"	1		0,0		0,0	1	100		0,0
МБУ "Школа № 59"	4		0,0	1	25,0		0,0	3	75,0
МБУ "Лицей № 60"	2		0,0		0,0	1	50,0	1	50,0
МБУ "Школа № 61"	5		0,0		0,0	3	60,0	2	40,0
МБУ "Школа № 62"	14		0,0	2	14,3	12	85,7		0,0
МБУ "Школа № 66"	2		0,0	2	100		0,0		0,0
МБУ "Школа № 69"	14		0,0	3	21,4	9	64,3	2	14,3
МБУ "Школа № 70"	3		0,0	1	33,3	2	66,7		0,0
МБУ "Школа № 71"	5		0,0	4	80,0	1	20,0		0,0
МБУ "Школа № 72"	2		0,0		0,0	1	50,0	1	50,0
МБУ "Школа № 73"	18		0,0	3	16,7	8	44,4	7	38,9
МБУ "Школа № 74"	6		0,0	2	33,3	3	50,0	1	16,7
МБУ "Школа № 75"	5		0,0	2	40,0	2	40,0	1	20,0
МБУ "Гимназия № 77"	1		0,0		0,0		0,0	1	100
МБУ "Школа № 79"	5		0,0	1	20,0	3	60,0	1	20,0
МБУ "Школа № 80"	7		0,0	3	42,9	4	57,1		0,0
МБУ "Школа № 81"	1		0,0		0,0		0,0	1	100
МБУ "Школа № 82"	3		0,0		0,0	3	100		0,0
МБУ "Школа № 84"	1		0,0		0,0	1	100		0,0
МБУ "Школа № 86"	9		0,0	5	55,6	4	44,4		0,0
МБУ Школа "Образовательный центр "Галактика"	1		0,0		0,0	1	100		0,0
МБУ "Школа № 89"	1		0,0		0,0	1	100		0,0
МБУ "Школа № 90"	4		0,0		0,0	4	100		0,0
МБУ "Школа № 91"	15		0,0	2	13,3	4	26,7	9	60,0
МБУ "Школа № 93"	2		0,0		0,0	1	50,0	1	50,0
ГБОУ школа-интернат № 4 г.о. Тольятти	21		0,0	1	4,8	6	28,6	14	66,7
ГБОУ школа-интернат № 5 г.о. Тольятти	7		0,0		0,0	5	71,4	2	28,6
ГАПОУ КТиХО	6	1	16,7	2	33,3	3	50,0		0,0
Итого по г.о. Тольятти:	346	4	1,2	82	23,7	172	49,7	88	25,4

**Соответствие годовых и экзаменационных отметок
по математике**

ОГЭ

Наименование ОО	Общее количество участников	На уровне годовой		Выше годовой		Ниже годовой	
		кол-во	доля, %	кол-во	доля, %	кол-во	доля, %
МБУ "Школа №1"	111	70	63,1	19	17,1	22	20

Наименование ОО	Общее количество участников	На уровне годовой		Выше годовой		Ниже годовой	
		кол-во	доля, %	кол-во	доля, %	кол-во	доля, %
МБУ "Школа №2"	43	29	67,4	5	11,6	9	21
МБУ "Школа №3"	74	31	41,9	15	20,3	28	38
МБУ "Школа №4"	58	38	65,5	11	19,0	9	16
МБУ "Школа №5"	96	48	50,0	10	10,4	38	40
МБУ "Лицей №6"	73	34	46,6	38	52,1	1	1
ЧОУ школа "ЛАДА"	5	3	60,0	1	20,0	1	20
МБОУ "Гимназия №9"	116	54	46,6	59	50,9	3	3
МБУ "Школа №10"	61	38	62,3	13	21,3	10	16
МБУ "Школа №11"	62	42	67,7	3	4,8	17	27
МБУ "Школа №13"	113	66	58,4	12	10,6	35	31
МБУ "Школа №14"	39	19	48,7	3	7,7	17	44
МБУ "Школа №15"	60	39	65,0	3	5,0	18	30
МБУ "Школа №16"	67	40	59,7	8	11,9	19	28
МБУ "Школа №18"	94	56	59,6	12	12,8	26	28
МБУ "Лицей №19"	116	70	60,3	32	27,6	14	12
МБУ "Школа №20"	125	51	40,8	19	15,2	55	44
МБУ "Школа №21"	96	57	59,4	20	20,8	19	20
МБУ "Школа №23"	54	37	68,5	7	13,0	10	19
МБУ "Школа №25"	77	54	70,1	19	24,7	4	5
МБУ "Школа №26"	103	63	61,2	14	13,6	26	25
МБУ "Школа №28"	84	50	59,5	12	14,3	22	26
МБУ "Школа №31"	85	52	61,2	21	24,7	12	14
МБУ "Школа №32"	99	65	65,7	14	14,1	20	20
МБУ "Школа №33"	54	35	64,8	7	13,0	12	22
МБУ "Школа №34"	90	49	54,4	5	5,6	36	40
МБУ "Гимназия №35"	81	56	69,1	17	21,0	8	10
МБУ "Лицей №37"	67	47	70,1	6	9,0	14	21
МБУ "Гимназия №38"	72	45	62,5	10	13,9	17	24
МБУ "Гимназия №39"	118	71	60,2	22	18,6	25	21
МБУ "Школа №40"	116	68	58,6	16	13,8	32	28
МБУ "Школа №41"	122	73	59,8	35	28,7	14	11
ЧОУ СОШ "Общеобразовательный центр "Школа"	26	14	53,8	12	46,2		0
МБУ "Школа №43"	78	48	61,5	11	14,1	19	24
МБУ "Школа №44"	44	24	54,5	4	9,1	16	36
МБУ "Школа №45"	77	53	68,8	12	15,6	12	16
МБУ "Школа №46"	50	33	66,0	5	10,0	12	24
МБУ "Школа №47"	127	77	60,6	26	20,5	24	19
АНОО ВАЛЬДОРФСКАЯ ШКОЛА "РАДОСТЬ"	5		0,0	1	20,0	4	80
МБУ "Гимназия №48"	55	31	56,4	12	21,8	12	22
МБУ "Школа имени С.П. Королёва"	130	88	67,7	14	10,8	28	22
МБУ "Лицей №51"	131	68	51,9	46	35,1	17	13

Наименование ОО	Общее количество участников	На уровне годовой		Выше годовой		Ниже годовой	
		кол-во	доля, %	кол-во	доля, %	кол-во	доля, %
МБУ "Кадетская школа №55"	43	19	44,2	5	11,6	19	44
МБУ "Школа №56"	66	43	65,2	7	10,6	16	24
ГБОУ СО "Лицей №57 (Базовая школа РАН)"	151	62	41,1	84	55,6	5	3
МБУ "Школа №58"	98	59	60,2	22	22,4	17	17
МБУ "Школа №59"	81	60	74,1	12	14,8	9	11
МБУ "Лицей №60"	77	46	59,7	30	39,0	1	1
МБУ "Школа №61"	67	37	55,2	6	9,0	24	36
МБУ "Школа №62"	81	50	61,7	4	4,9	27	33
МБУ "Школа №66"	69	37	53,6	2	2,9	30	43
МБУ "Лицей №67"	100	58	58,0	42	42,0		0
МБУ "Школа №69"	50	36	72,0	5	10,0	9	18
МБУ "Школа №70"	198	127	64,1	30	15,2	41	21
МБУ "Школа №71"	88	56	63,6	18	20,5	14	16
МБУ "Школа №72"	71	40	56,3	3	4,2	28	39
МБУ "Школа №73"	78	53	67,9	3	3,8	22	28
МБУ "Школа №74"	118	73	61,9	22	18,6	23	19
МБУ "Школа №75"	137	97	70,8	24	17,5	16	12
МБУ "Лицей №76"	88	46	52,3	42	47,7		0
МБУ "Гимназия №77"	108	69	63,9	27	25,0	12	11
МБУ "Школа №79"	81	52	64,2	6	7,4	23	28
МБУ "Школа №80"	72	50	69,4	12	16,7	10	14
МБУ "Школа №81"	53	22	41,5	1	1,9	30	57
МБУ "Школа №82"	133	81	60,9	11	8,3	41	31
МБУ "Школа №84"	123	84	68,3	9	7,3	30	24
МБУ "Школа №86"	140	93	66,4	19	13,6	28	20
МБУ Школа "Образовательный центр "Галактика"	139	91	65,5	27	19,4	21	15
МБУ "Школа №89"	65	43	66,2	15	23,1	7	11
МБУ "Школа №90"	213	132	62,0	40	18,8	41	19
МБУ "Школа №91"	200	113	56,5	20	10,0	67	34
МБУ "Школа №93"	133	81	60,9	43	32,3	9	7
МБУ "Школа №94"	93	48	51,6	40	43,0	5	5
СОШ - филиал Тольяттинской академии управления	35	25	71,4	7	20,0	3	9
ЧОУ школа "Радант"	6	2	33,3	3	50,0	1	17
Православная классическая гимназия	20	16	80,0	4	20,0		0
ГБОУ школа-интернат №4 г.о. Тольятти	1	1	100		0,0		0
АНОО СОШ "Сота"	15	11	73,3	3	20,0	1	7
ГАПОУ КТХО	7	3	42,9		0,0	4	57
ГАПОУ ТКСТП	18	6	33,3		0,0	12	67
ГБПОУ "ТСЭК"	13	4	30,8		0,0	9	69

Наименование ОО	Общее количество участников	На уровне годовой		Выше годовой		Ниже годовой	
		кол-во	доля, %	кол-во	доля, %	кол-во	доля, %
Итого по г.о.Тольятти:	6683	4012	60,0	1279	19,1	1392	21

ГВЭ

Наименование ОО	Общее количество участников	На уровне годовой		Выше годовой		Ниже годовой	
		кол-во	доля, %	кол-во	доля, %	кол-во	доля, %
МБУ "Школа № 1"	20	3	15,0	17	85,0		0
МБУ "Школа № 2"	9		0,0	9	100		0
МБУ "Школа № 4"	3	2	66,7	1	33,3		0
МБУ "Школа № 5"	6	1	16,7	4	66,7	1	17
МБУ "Лицей № 6"	1		0,0	1	100		0
ЧОУ школа "ЛАДА"	1		0,0	1	100		0
МБОУ "Гимназия № 9"	1	1	100		0,0		0
МБУ "Школа № 11"	9	1	11,1	8	88,9		0
МБУ "Школа № 13"	14	4	28,6	10	71,4		0
МБУ "Школа № 14"	11	10	90,9	1	9,1		0
МБУ "Школа № 15"	2		0,0	2	100		0
МБУ "Школа № 16"	3		0,0	3	100		0
МБУ "Школа № 18"	4		0,0	4	100		0
МБУ "Школа № 20"	3	1	33,3	2	66,7		0
МБУ "Школа № 21"	1	1	100		0,0		0
МБУ "Школа № 25"	6	5	83,3	1	16,7		0
МБУ "Школа № 26"	9	2	22,2	7	77,8		0
МБУ "Школа № 28"	13	2	15,4	9	69,2	2	15
МБУ "Школа № 31"	2		0,0	2	100		0
МБУ "Школа № 32"	1	1	100		0,0		0
МБУ "Школа № 33"	3	1	33,3	2	66,7		0
МБУ "Школа № 34"	6	5	83,3	1	16,7		0
МБУ "Гимназия № 39"	3	2	66,7	1	33,3		0
МБУ "Школа № 40"	2		0,0	2	100		0
МБУ "Школа № 41"	2	1	50,0	1	50,0		0
МБУ "Школа № 43"	8	4	50,0	4	50,0		0
МБУ "Школа № 44"	6	4	66,7	2	33,3		0
МБУ "Школа № 45"	1		0,0	1	100		0
МБУ "Школа № 46"	5	1	20,0	4	80,0		0
МБУ "Школа № 47"	3	1	33,3	2	66,7		0
АНОО ВАЛЬДОРФСКАЯ ШКОЛА "РАДОСТЬ"	1		0,0	1	100		0
МБУ "Школа имени С.П. Королёва"	1	1	100		0,0		0
МБУ "Кадетская школа № 55"	18	3	16,7	15	83,3		0
МБУ "Школа № 56"	3		0,0	3	100		0
МБУ "Школа № 58"	1		0,0	1	100		0
МБУ "Школа № 59"	4	1	25,0	3	75,0		0

Наименование ОО	Общее количество участников	На уровне годовой		Выше годовой		Ниже годовой	
		кол-во	доля, %	кол-во	доля, %	кол-во	доля, %
МБУ "Лицей № 60"	2		0,0	2	100		0
МБУ "Школа № 61"	5		0,0	5	100		0
МБУ "Школа № 62"	14	5	35,7	8	57,1	1	7
МБУ "Школа № 66"	2	2	100		0,0		0
МБУ "Школа № 69"	14	5	35,7	9	64,3		0
МБУ "Школа № 70"	3	1	33,3	2	66,7		0
МБУ "Школа № 71"	5	4	80,0	1	20,0		0
МБУ "Школа № 72"	2	1	50,0	1	50,0		0
МБУ "Школа № 73"	18	3	16,7	14	77,8	1	6
МБУ "Школа № 74"	6	2	33,3	3	50,0	1	17
МБУ "Школа № 75"	5	3	60,0	2	40,0		0
МБУ "Гимназия № 77"	1		0,0	1	100		0
МБУ "Школа № 79"	5	2	40,0	3	60,0		0
МБУ "Школа № 80"	7	3	42,9	4	57,1		0
МБУ "Школа № 81"	1		0,0	1	100		0
МБУ "Школа № 82"	3		0,0	3	100		0
МБУ "Школа № 84"	1		0,0	1	100		0
МБУ "Школа № 86"	9	5	55,6	4	44,4		0
МБУ Школа "Образовательный центр "Галактика"	1		0,0	1	100		0
МБУ "Школа № 89"	1		0,0	1	100		0
МБУ "Школа № 90"	4		0,0	4	100		0
МБУ "Школа № 91"	15	3	20,0	12	80,0		0
МБУ "Школа № 93"	2		0,0	2	100		0
ГБОУ школа-интернат №4 г.о. Тольятти	21	2	9,5	19	90,5		0
ГБОУ школа-интернат №5 г.о. Тольятти	7	6	85,7	1	14,3		0
ГАПОУ КТиХО	6	2	33,3	3	50,0	1	17
Итого по г.о. Тольятти:	346	107	30,9	232	67,1	7	2

Физика

Наименование ОО	Общее количество участников	"2"	Доля, %	"3"	Доля, %	"4"	Доля, %	"5"*	Доля %	*Из них получили высшие макс. балл
МБУ "Школа № 3"	1		0,0		0,0	1	100		0,0	
МБУ "Школа № 5"	7	1	14,3	4	57,1	2	28,6		0,0	
МБУ "Лицей № 6"	6		0,0	4	66,7	1	16,7	1	16,7	
МБОУ "Гимназия № 9"	18		0,0	2	11,1	10	55,6	6	33,3	
МБУ "Школа № 10"	8		0,0	3	37,5	4	50,0	1	12,5	
МБУ "Школа № 11"	5		0,0	5	100		0,0		0,0	

Наименование ОО	Общее количество участников	"2"	Доля, %	"3"	Доля, %	"4"	Доля, %	"5"*	Доля %	*Из них получившие макс. балл
МБУ "Школа № 13"	17		0,0	9	52,9	6	35,3	2	11,8	1
МБУ "Школа № 14"	2		0,0	1	50,0	1	50,0		0,0	
МБУ "Школа № 15"	1		0,0		0,0	1	100		0,0	
МБУ "Школа № 16"	2		0,0	2	100		0,0		0,0	
МБУ "Школа № 18"	3		0,0	3	100		0,0		0,0	
МБУ "Лицей № 19"	27		0,0	9	33,3	11	40,7	7	25,9	
МБУ "Школа № 20"	3		0,0	2	66,7	1	33,3		0,0	
МБУ "Школа № 21"	19	1	5,3	9	47,4	8	42,1	1	5,3	
МБУ "Школа № 23"	8		0,0	5	62,5	3	37,5		0,0	
МБУ "Школа № 25"	6		0,0	1	16,7	4	66,7	1	16,7	
МБУ "Школа № 26"	5		0,0	1	20,0	3	60,0	1	20,0	
МБУ "Школа № 28"	6		0,0	3	50,0	2	33,3	1	16,7	1
МБУ "Школа № 31"	3		0,0		0,0	2	66,7	1	33,3	
МБУ "Школа № 32"	18		0,0	10	55,6	5	27,8	3	16,7	
МБУ "Школа № 33"	2		0,0	1	50,0	1	50,0		0,0	
МБУ "Школа № 34"	7		0,0	3	42,9	2	28,6	2	28,6	
МБУ "Гимназия № 35"	10		0,0	3	30,0	7	70,0		0,0	
МБУ "Лицей № 37"	1		0,0	1	100		0,0		0,0	
МБУ "Гимназия № 38"	10		0,0	4	40,0	4	40,0	2	20,0	
МБУ "Гимназия № 39"	13		0,0	4	30,8	5	38,5	4	30,8	
МБУ "Школа № 40"	5		0,0	3	60,0	1	20,0	1	20,0	
МБУ "Школа № 41"	16		0,0	8	50,0	6	37,5	2	12,5	
ЧОУ СОШ "Общеобразовательный центр "Школа"	2		0,0		0,0	1	50,0	1	50,0	
МБУ "Школа № 43"	8	1	12,5	4	50,0	3	37,5		0,0	
МБУ "Школа № 45"	1		0,0		0,0	1	100		0,0	
МБУ "Школа № 47"	3		0,0	2	66,7		0,0	1	33,3	
МБУ "Гимназия № 48"	4		0,0	1	25,0	2	50,0	1	25,0	
МБУ "Школа имени С.П. Королёва"	6		0,0	2	33,3	2	33,3	2	33,3	
МБУ "Лицей № 51"	26		0,0	2	7,7	12	46,2	12	46,2	
МБУ "Кадетская школа № 55"	7		0,0	2	28,6	4	57,1	1	14,3	
ГБОУ СО "Лицей № 57 (Базовая школа РАН)"	72		0,0	13	18,1	27	37,5	32	44,4	2
МБУ "Школа № 58"	2		0,0		0,0	1	50,0	1	50,0	
МБУ "Школа № 59"	3		0,0	1	33,3	1	33,3	1	33,3	
МБУ "Лицей № 60"	7		0,0	1	14,3	5	71,4	1	14,3	
МБУ "Школа № 61"	7		0,0	6	85,7	1	14,3		0,0	
МБУ "Школа № 62"	2		0,0	1	50,0	1	50,0		0,0	
МБУ "Школа № 66"	1		0,0		0,0	1	100		0,0	
МБУ "Лицей № 67"	17		0,0	2	11,8	7	41,2	8	47,1	
МБУ "Школа № 69"	5		0,0	4	80,0	1	20,0		0,0	

Наименование ОО	Общее количество участников	"2"	Доля, %	"3"	Доля, %	"4"	Доля, %	"5"*	Доля %	*Из них получившие макс. балл
МБУ "Школа № 70"	12		0,0	7	58,3	3	25,0	2	16,7	
МБУ "Школа № 71"	18		0,0	9	50,0	7	38,9	2	11,1	
МБУ "Школа № 72"	5		0,0	1	20,0	3	60,0	1	20,0	
МБУ "Школа № 73"	4		0,0	1	25,0	2	50,0	1	25,0	
МБУ "Школа № 74"	11		0,0	7	63,6	4	36,4		0,0	
МБУ "Школа № 75"	7		0,0	5	71,4	1	14,3	1	14,3	
МБУ "Лицей № 76"	11		0,0	1	9,1	6	54,5	4	36,4	
МБУ "Гимназия № 77"	27		0,0	12	44,4	12	44,4	3	11,1	
МБУ "Школа № 79"	5		0,0	3	60,0	1	20,0	1	20,0	
МБУ "Школа № 80"	9	1	11,1	6	66,7	2	22,2		0,0	
МБУ "Школа № 81"	1		0,0	1	100		0,0		0,0	
МБУ "Школа № 82"	20		0,0	10	50,0	8	40,0	2	10,0	
МБУ "Школа № 84"	16		0,0	7	43,8	6	37,5	3	18,8	
МБУ "Школа № 86"	20		0,0	10	50,0	9	45,0	1	5,0	
МБУ Школа "Образовательный центр "Галактика"	18		0,0	8	44,4	8	44,4	2	11,1	
МБУ "Школа № 89"	3		0,0	2	66,7	1	33,3		0,0	
МБУ "Школа № 90"	22		0,0	6	27,3	12	54,5	4	18,2	
МБУ "Школа № 91"	8		0,0	2	25,0	3	37,5	3	37,5	
МБУ "Школа № 93"	7		0,0	3	42,9	2	28,6	2	28,6	
МБУ "Школа № 94"	12		0,0	2	16,7	5	41,7	5	41,7	
СОШ - филиал Тольяттинской академии управления	1		0,0		0,0	1	100		0,0	
ЧОУ школа "Радиант"	1		0,0		0,0	1	100		0,0	
Итого по г.о.Тольятти:	643	4	0,6	245	38,1	260	40,4	134	20,8	4

Соответствие годовых и экзаменационных отметок по физике

Наименование ОО	Общее количество участников	На уровне годовой		Выше годовой		Ниже годовой	
		кол-во	доля, %	кол-во	доля, %	кол-во	доля, %
МБУ "Школа № 1"	3	3	100		0,0		0
МБУ "Школа № 3"	1	1	100		0,0		0
МБУ "Школа № 5"	7	2	28,6		0,0	5	71
МБУ "Лицей № 6"	6	2	33,3		0,0	4	67
МБОУ "Гимназия № 9"	18	12	66,7	5	27,8	1	6
МБУ "Школа № 10"	8	4	50,0		0,0	4	50
МБУ "Школа № 11"	5	1	20,0		0,0	4	80
МБУ "Школа № 13"	17	7	41,2		0,0	10	59

Наименование ОО	Общее количество участников	На уровне годовой		Выше годовой		Ниже годовой	
		кол-во	доля, %	кол-во	доля, %	кол-во	доля, %
МБУ "Школа № 14"	2		0,0		0,0	2	100
МБУ "Школа № 15"	1	1	100		0,0		0
МБУ "Школа № 16"	2	2	100		0,0		0
МБУ "Школа № 18"	3	2	66,7		0,0	1	33
МБУ "Лицей № 19"	27	17	63,0		0,0	10	37
МБУ "Школа № 20"	3		0,0		0,0	3	100
МБУ "Школа № 21"	19	10	52,6		0,0	9	47
МБУ "Школа № 23"	8	2	25,0		0,0	6	75
МБУ "Школа № 25"	6	2	33,3		0,0	4	67
МБУ "Школа № 26"	5	3	60,0		0,0	2	40
МБУ "Школа № 28"	6	3	50,0	1	16,7	2	33
МБУ "Школа № 31"	3	3	100		0,0		0
МБУ "Школа № 32"	18	13	72,2		0,0	5	28
МБУ "Школа № 33"	2		0,0		0,0	2	100
МБУ "Школа № 34"	7	5	71,4		0,0	2	29
МБУ "Гимназия № 35"	10	2	20,0		0,0	8	80
МБУ "Лицей № 37"	1		0,0		0,0	1	100
МБУ "Гимназия № 38"	10	6	60,0		0,0	4	40
МБУ "Гимназия № 39"	13	7	53,8	1	7,7	5	38
МБУ "Школа № 40"	5	1	20,0		0,0	4	80
МБУ "Школа № 41"	16	9	56,3	2	12,5	5	31
ЧОУ СОШ "Общеобразовательный центр "Школа"	2	1	50,0	1	50,0		0
МБУ "Школа № 43"	8	2	25,0		0,0	6	75
МБУ "Школа № 45"	1	1	100		0,0		0
МБУ "Школа № 47"	3	2	66,7		0,0	1	33
МБУ "Гимназия № 48"	4	3	75,0		0,0	1	25
МБУ "Школа имени С.П. Королёва"	6	2	33,3		0,0	4	67
МБУ "Лицей № 51"	26	15	57,7	6	23,1	5	19
МБУ "Кадетская школа № 55"	7	2	28,6		0,0	5	71
ГБОУ СО "Лицей № 57 (Базовая школа РАН)"	72	39	54,2	25	34,7	8	11
МБУ "Школа № 58"	2	2	100		0,0		0
МБУ "Школа № 59"	3	3	100		0,0		0
МБУ "Лицей № 60"	7	3	42,9	2	28,6	2	29
МБУ "Школа № 61"	7		0,0		0,0	7	100
МБУ "Школа № 62"	2	2	100		0,0		0
МБУ "Школа № 66"	1		0,0		0,0	1	100
МБУ "Лицей № 67"	17	9	52,9	2	11,8	6	35
МБУ "Школа № 69"	5	4	80,0		0,0	1	20
МБУ "Школа № 70"	12	4	33,3	2	16,7	6	50
МБУ "Школа № 71"	18	17	94,4		0,0	1	6
МБУ "Школа № 72"	5	4	80,0		0,0	1	20

Наименование ОО	Общее количество участников	На уровне годовой		Выше годовой		Ниже годовой	
		кол-во	доля, %	кол-во	доля, %	кол-во	доля, %
МБУ "Школа № 73"	4	1	25,0	1	25,0	2	50
МБУ "Школа № 74"	11	2	18,2		0,0	9	82
МБУ "Школа № 75"	7	5	71,4		0,0	2	29
МБУ "Лицей № 76"	11	10	90,9	1	9,1		0
МБУ "Гимназия № 77"	27	14	51,9	1	3,7	12	44
МБУ "Школа № 79"	5	5	100		0,0		0
МБУ "Школа № 80"	9	3	33,3		0,0	6	67
МБУ "Школа № 81"	1		0,0		0,0	1	100
МБУ "Школа № 82"	20	9	45,0	1	5,0	10	50
МБУ "Школа № 84"	16	6	37,5	3	18,8	7	44
МБУ "Школа № 86"	20	10	50,0		0,0	10	50
МБУ Школа "Образовательный центр "Галактика"	18	10	55,6	1	5,6	7	39
МБУ "Школа № 89"	3	1	33,3		0,0	2	67
МБУ "Школа № 90"	22	8	36,4	2	9,1	12	55
МБУ "Школа № 91"	8	5	62,5		0,0	3	38
МБУ "Школа № 93"	7	5	71,4		0,0	2	29
МБУ "Школа № 94"	12	9	75,0	1	8,3	2	17
СОШ - филиал Тольяттинской академии управления	1		0,0		0,0	1	100
ЧОУ школа "Радиант"	1		0,0	1	100		0
Итого по г.о.Тольятти:	643	338	52,6	59	9,2	246	38

Химия

Наименование ОО	Общее количество участников	"2"	Доля, %	"3"	Доля, %	"4"	Доля, %	"5"*	Доля, %	*Из них получившие макс. балл
МБУ "Школа № 1"	6		0,0	2	33,3	2	33,3	2	33,3	
МБУ "Школа № 2"	5		0,0		0,0		0,0	5	100	
МБУ "Школа № 3"	5		0,0	2	40,0	1	20,0	2	40,0	
МБУ "Школа № 4"	3		0,0		0,0	1	33,3	2	66,7	
МБУ "Школа № 5"	4		0,0	3	75,0		0,0	1	25,0	
МБУ "Лицей № 6"	8		0,0		0,0		0,0	8	100	1
МБОУ "Гимназия № 9"	10		0,0	2	20,0	1	10,0	7	70,0	
МБУ "Школа № 10"	11		0,0	2	18,2	7	63,6	2	18,2	
МБУ "Школа № 11"	1		0,0	1	100		0,0		0,0	
МБУ "Школа № 13"	14		0,0	9	64,3	4	28,6	1	7,1	
МБУ "Школа № 16"	3		0,0	1	33,3	2	66,7		0,0	
МБУ "Школа № 18"	5		0,0	2	40,0	2	40,0	1	20,0	
МБУ "Лицей № 19"	20		0,0		0,0	3	15,0	17	85,0	1
МБУ "Школа № 20"	6		0,0	4	66,7	1	16,7	1	16,7	

Наименование ОО	Общее количество участников	"2"	Доля, %	"3"	Доля, %	"4"	Доля, %	"5"*	Доля, %	*Из них полученные максимум балл
МБУ "Школа № 21"	11		0,0	7	63,6	3	27,3	1	9,1	
МБУ "Школа № 23"	1		0,0		0,0	1	100		0,0	
МБУ "Школа № 25"	4		0,0	1	25,0		0,0	3	75,0	
МБУ "Школа № 28"	2		0,0		0,0	1	50,0	1	50,0	
МБУ "Школа № 31"	2		0,0		0,0	1	50,0	1	50,0	
МБУ "Школа № 32"	26		0,0	12	46,2	10	38,5	4	15,4	
МБУ "Школа № 34"	4		0,0		0,0	2	50,0	2	50,0	
МБУ "Гимназия № 35"	44		0,0	10	22,7	16	36,4	18	40,9	1
МБУ "Лицей № 37"	9		0,0	2	22,2	2	22,2	5	55,6	
МБУ "Гимназия № 38"	6		0,0	1	16,7		0,0	5	83,3	
МБУ "Гимназия № 39"	21		0,0	6	28,6	8	38,1	7	33,3	
МБУ "Школа № 40"	4		0,0	1	25,0	1	25,0	2	50,0	
МБУ "Школа № 41"	18		0,0	3	16,7	8	44,4	7	38,9	
МБУ "Школа № 43"	5		0,0	1	20,0	2	40,0	2	40,0	
МБУ "Школа № 44"	2		0,0		0,0	2	100		0,0	
МБУ "Школа № 45"	6		0,0		0,0	2	33,3	4	66,7	1
МБУ "Школа № 46"	5		0,0	3	60,0		0,0	2	40,0	
МБУ "Школа № 47"	17		0,0	5	29,4	6	35,3	6	35,3	
МБУ "Гимназия № 48"	7		0,0		0,0	3	42,9	4	57,1	
МБУ "Школа имени С.П. Королёва"	2		0,0	1	50,0	1	50,0		0,0	
МБУ "Лицей № 51"	5		0,0		0,0		0,0	5	100	
МБУ "Кадетская школа № 55"	6		0,0		0,0	4	66,7	2	33,3	
МБУ "Школа № 56"	1		0,0		0,0	1	100		0,0	
ГБОУ СО "Лицей № 57 (Базовая школа РАН)"	9		0,0		0,0	2	22,2	7	77,8	
МБУ "Школа № 58"	8		0,0	2	25,0	1	12,5	5	62,5	
МБУ "Школа № 59"	2		0,0		0,0		0,0	2	100	
МБУ "Лицей № 60"	6		0,0	1	16,7	2	33,3	3	50,0	
МБУ "Школа № 61"	3		0,0		0,0	2	66,7	1	33,3	
МБУ "Школа № 62"	4		0,0	1	25,0	1	25,0	2	50,0	
МБУ "Школа № 66"	5		0,0		0,0	3	60,0	2	40,0	
МБУ "Лицей № 67"	14		0,0		0,0	4	28,6	10	71,4	
МБУ "Школа № 69"	3		0,0		0,0		0,0	3	100	1
МБУ "Школа № 70"	18		0,0		0,0	6	33,3	12	66,7	2
МБУ "Школа № 71"	5		0,0		0,0	3	60,0	2	40,0	1
МБУ "Школа № 72"	13		0,0	5	38,5	7	53,8	1	7,7	
МБУ "Школа № 73"	3		0,0	3	100		0,0		0,0	
МБУ "Школа № 74"	4		0,0	1	25,0		0,0	3	75,0	
МБУ "Школа № 75"	19	1	5,3	5	26,3	9	47,4	4	21,1	
МБУ "Лицей № 76"	4		0,0		0,0	1	25,0	3	75,0	
МБУ "Гимназия № 77"	13		0,0	1	7,7	4	30,8	8	61,5	

Наименование ОО	Общее количество участников	"2"	Доля, %	"3"	Доля, %	"4"	Доля, %	"5"*	Доля, %	*Из них получившие макс. балл
МБУ "Школа № 79"	9		0,0		0,0	5	55,6	4	44,4	
МБУ "Школа № 80"	3		0,0		0,0	1	33,3	2	66,7	
МБУ "Школа № 82"	7		0,0	3	42,9	2	28,6	2	28,6	
МБУ "Школа № 84"	4		0,0	1	25,0	1	25,0	2	50,0	
МБУ "Школа № 86"	21		0,0	5	23,8	10	47,6	6	28,6	
МБУ Школа "Образовательный центр "Галактика"	7		0,0	4	57,1	3	42,9		0,0	
МБУ "Школа № 89"	11		0,0	1	9,1	3	27,3	7	63,6	
МБУ "Школа № 90"	11		0,0	1	9,1	1	9,1	9	81,8	
МБУ "Школа № 91"	7		0,0	1	14,3	2	28,6	4	57,1	
МБУ "Школа № 93"	9		0,0		0,0	2	22,2	7	77,8	1
МБУ "Школа № 94"	13		0,0	1	7,7	6	46,2	6	46,2	1
СОШ - филиал Тольяттинской академии управления	4		0,0		0,0	3	75,0	1	25,0	
Православная классическая гимназия	1		0,0	1	100		0,0		0,0	
Итого по г.о.Тольятти:	549	1	0,2	118	21,5	182	33,2	248	45,2	10

Соответствие годовых и экзаменационных отметок по химии

Наименование ОО	Общее количество участников	На уровне годовой		Выше годовой		Ниже годовой	
		кол-во	доля, %	кол-во	доля, %	кол-во	доля, %
МБУ "Школа № 1"	6	3	50,0	2	33,3	1	17
МБУ "Школа № 2"	5	1	20,0	4	80,0		0
МБУ "Школа № 3"	5	2	40,0		0,0	3	60
МБУ "Школа № 4"	3	2	66,7	1	33,3		0
МБУ "Школа № 5"	4	2	50,0		0,0	2	50
МБУ "Лицей № 6"	8	4	50,0	4	50,0		0
МБОУ "Гимназия № 9"	10	5	50,0	3	30,0	2	20
МБУ "Школа № 10"	11	5	45,5	2	18,2	4	36
МБУ "Школа № 11"	1		0,0		0,0	1	100
МБУ "Школа № 13"	14	6	42,9	1	7,1	7	50
МБУ "Школа № 16"	3		0,0	1	33,3	2	67
МБУ "Школа № 18"	5	3	60,0		0,0	2	40
МБУ "Лицей № 19"	20	11	55,0	8	40,0	1	5
МБУ "Школа № 20"	6	2	33,3		0,0	4	67
МБУ "Школа № 21"	11	4	36,4		0,0	7	64
МБУ "Школа № 23"	1	1	100		0,0		0

Наименование ОО	Общее количество участников	На уровне годовой		Выше годовой		Ниже годовой	
		кол-во	доля, %	кол-во	доля, %	кол-во	доля, %
МБУ "Школа № 25"	4	3	75,0	1	25,0		0
МБУ "Школа № 28"	2	2	100		0,0		0
МБУ "Школа № 31"	2	2	100		0,0		0
МБУ "Школа № 32"	26	17	65,4	7	26,9	2	8
МБУ "Школа № 34"	4	2	50,0		0,0	2	50
МБУ "Гимназия № 35"	44	28	63,6	4	9,1	12	27
МБУ "Лицей № 37"	9	7	77,8	1	11,1	1	11
МБУ "Гимназия № 38"	6	3	50,0	2	33,3	1	17
МБУ "Гимназия № 39"	21	11	52,4	4	19,0	6	29
МБУ "Школа № 40"	4	3	75,0		0,0	1	25
МБУ "Школа № 41"	18	10	55,6	6	33,3	2	11
МБУ "Школа № 43"	5	5	100		0,0		0
МБУ "Школа № 44"	2	1	50,0		0,0	1	50
МБУ "Школа № 45"	6	3	50,0	3	50,0		0
МБУ "Школа № 46"	5	1	20,0	1	20,0	3	60
МБУ "Школа № 47"	17	9	52,9	6	35,3	2	12
МБУ "Гимназия № 48"	7	2	28,6	5	71,4		0
МБУ "Школа имени С.П. Королёва"	2		0,0		0,0	2	100
МБУ "Лицей № 51"	5	1	20,0	4	80,0		0
МБУ "Кадетская школа № 55"	6	4	66,7	1	16,7	1	17
МБУ "Школа № 56"	1	1	100		0,0		0
ГБОУ СО "Лицей № 57 (Базовая школа РАН)"	9	7	77,8		0,0	2	22
МБУ "Школа № 58"	8	4	50,0	1	12,5	3	38
МБУ "Школа № 59"	2	2	100		0,0		0
МБУ "Лицей № 60"	6	3	50,0	2	33,3	1	17
МБУ "Школа № 61"	3	2	66,7		0,0	1	33
МБУ "Школа № 62"	4	1	25,0	2	50,0	1	25
МБУ "Школа № 66"	5	2	40,0	3	60,0		0
МБУ "Лицей № 67"	14	11	78,6	3	21,4		0
МБУ "Школа № 69"	3	2	66,7	1	33,3		0
МБУ "Школа № 70"	18	10	55,6	8	44,4		0
МБУ "Школа № 71"	5	2	40,0	2	40,0	1	20
МБУ "Школа № 72"	13	9	69,2	1	7,7	3	23
МБУ "Школа № 73"	3		0,0		0,0	3	100
МБУ "Школа № 74"	4	1	25,0	2	50,0	1	25
МБУ "Школа № 75"	19	13	68,4		0,0	6	32
МБУ "Лицей № 76"	4	2	50,0	2	50,0		0
МБУ "Гимназия № 77"	13	7	53,8	5	38,5	1	8
МБУ "Школа № 79"	9	6	66,7	1	11,1	2	22
МБУ "Школа № 80"	3	3	100		0,0		0
МБУ "Школа № 82"	7	3	42,9		0,0	4	57
МБУ "Школа № 84"	4	2	50,0		0,0	2	50

Наименование ОО	Общее количество участников	На уровне годовой		Выше годовой		Ниже годовой	
		кол-во	доля, %	кол-во	доля, %	кол-во	доля, %
МБУ "Школа № 86"	21	12	57,1	3	14,3	6	29
МБУ Школа "Образовательный центр "Галактика"	7	2	28,6		0,0	5	71
МБУ "Школа № 89"	11	7	63,6	2	18,2	2	18
МБУ "Школа № 90"	11	9	81,8	2	18,2		0
МБУ "Школа № 91"	7	3	42,9	2	28,6	2	29
МБУ "Школа № 93"	9	5	55,6	2	22,2	2	22
МБУ "Школа № 94"	13	10	76,9	1	7,7	2	15
СОШ - филиал Тольяттинской академии управления	4	3	75,0	1	25,0		0
Православная классическая гимназия	1	1	100		0,0		0
Итого по г.о.Тольятти:	549	310	56,5	117	21,3	122	22

Информатика и ИКТ

Наименование ОО	Общее количество участников	"2"	Доля, %	"3"	Доля, %	"4"	Доля, %	"5"*	Доля, %	*Из них получили выше макс. балл
МБУ "Школа № 2"	33	4	12,1	20	60,6	8	24,2	1	3,0	
МБУ "Школа № 3"	62	7	11,3	37	59,7	17	27,4	1	1,6	
МБУ "Школа № 4"	23		0,0	13	56,5	7	30,4	3	13,0	
МБУ "Школа № 5"	48	2	4,2	30	62,5	13	27,1	3	6,3	
МБУ "Лицей № 6"	46		0,0	12	26,1	21	45,7	13	28,3	
ЧОУ школа "ЛАДА"	4		0,0	1	25,0	3	75,0		0,0	
МБОУ "Гимназия № 9"	33		0,0	8	24,2	15	45,5	10	30,3	
МБУ "Школа № 10"	42		0,0	12	28,6	22	52,4	8	19,0	1
МБУ "Школа № 11"	52	1	1,9	29	55,8	16	30,8	6	11,5	
МБУ "Школа № 13"	79	7	8,9	44	55,7	20	25,3	8	10,1	
МБУ "Школа № 14"	22		0,0	11	50,0	8	36,4	3	13,6	
МБУ "Школа № 15"	37	3	8,1	17	45,9	14	37,8	3	8,1	
МБУ "Школа № 16"	15		0,0	11	73,3	4	26,7		0,0	
МБУ "Школа № 18"	57	3	5,3	31	54,4	19	33,3	4	7,0	1
МБУ "Лицей № 19"	67		0,0	27	40,3	26	38,8	14	20,9	2
МБУ "Школа № 20"	83	13	15,7	41	49,4	25	30,1	4	4,8	
МБУ "Школа № 21"	68	3	4,4	39	57,4	26	38,2		0,0	
МБУ "Школа № 23"	15		0,0	11	73,3	2	13,3	2	13,3	1
МБУ "Школа № 25"	49	2	4,1	31	63,3	14	28,6	2	4,1	
МБУ "Школа № 26"	55	1	1,8	44	80,0	8	14,5	2	3,6	
МБУ "Школа № 28"	37	1	2,7	17	45,9	17	45,9	2	5,4	1
МБУ "Школа № 31"	18		0,0	6	33,3	10	55,6	2	11,1	2

Наименование ОО	Общее количество участников	"2"	Доля, %	"3"	Доля, %	"4"	Доля, %	"5"*	Доля, %	*Из них получившие макс. балл
МБУ "Школа № 32"	49	1	2,0	19	38,8	24	49,0	5	10,2	
МБУ "Школа № 33"	34	1	2,9	18	52,9	14	41,2	1	2,9	
МБУ "Школа № 34"	56	2	3,6	29	51,8	19	33,9	6	10,7	1
МБУ "Гимназия № 35"	31		0,0	16	51,6	12	38,7	3	9,7	
МБУ "Лицей № 37"	16		0,0	7	43,8	7	43,8	2	12,5	
МБУ "Гимназия № 38"	18		0,0	2	11,1	9	50,0	7	38,9	2
МБУ "Гимназия № 39"	73		0,0	28	38,4	33	45,2	12	16,4	
МБУ "Школа № 40"	80	4	5,0	39	48,8	31	38,8	6	7,5	
МБУ "Школа № 41"	81	3	3,7	54	66,7	22	27,2	2	2,5	
ЧОУ СОШ "Общеобразовательный центр "Школа"	8		0,0	1	12,5	3	37,5	4	50,0	
МБУ "Школа № 43"	42	1	2,4	23	54,8	10	23,8	8	19,0	1
МБУ "Школа № 44"	14	4	28,6	9	64,3	1	7,1		0,0	
МБУ "Школа № 45"	23		0,0	7	30,4	12	52,2	4	17,4	1
МБУ "Школа № 46"	34	1	2,9	22	64,7	11	32,4		0,0	
МБУ "Школа № 47"	85	1	1,2	25	29,4	41	48,2	18	21,2	5
АНОО ВАЛЬДОРФСКАЯ ШКОЛА "РАДОСТЬ"	4		0,0	1	25,0	3	75,0		0,0	
МБУ "Гимназия № 48"	24	1	4,2	15	62,5	5	20,8	3	12,5	
МБУ "Школа имени С.П. Королёва"	63	2	3,2	26	41,3	33	52,4	2	3,2	
МБУ "Лицей № 51"	98	1	1,0	21	21,4	43	43,9	33	33,7	7
МБУ "Кадетская школа № 55"	17	1	5,9	9	52,9	5	29,4	2	11,8	
МБУ "Школа № 56"	40	3	7,5	24	60,0	11	27,5	2	5,0	1
ГБОУ СО "Лицей № 57 (Базовая школа РАН)"	104		0,0	2	1,9	39	37,5	63	60,6	22
МБУ "Школа № 58"	56		0,0	11	19,6	35	62,5	10	17,9	2
МБУ "Школа № 59"	16		0,0	7	43,8	5	31,3	4	25,0	
МБУ "Лицей № 60"	53		0,0	10	18,9	30	56,6	13	24,5	2
МБУ "Школа № 61"	49	1	2,0	25	51,0	21	42,9	2	4,1	
МБУ "Школа № 62"	38		0,0	26	68,4	11	28,9	1	2,6	
МБУ "Школа № 66"	45	4	8,9	31	68,9	10	22,2		0,0	
МБУ "Лицей № 67"	54		0,0	7	13,0	21	38,9	26	48,1	3
МБУ "Школа № 69"	41		0,0	27	65,9	12	29,3	2	4,9	
МБУ "Школа № 70"	102	1	1,0	32	31,4	36	35,3	33	32,4	6
МБУ "Школа № 71"	63	1	1,6	24	38,1	21	33,3	17	27,0	4
МБУ "Школа № 72"	31	1	3,2	15	48,4	12	38,7	3	9,7	
МБУ "Школа № 73"	25	1	4,0	11	44,0	8	32,0	5	20,0	1
МБУ "Школа № 74"	76	9	11,8	50	65,8	14	18,4	3	3,9	
МБУ "Школа № 75"	93	2	2,2	59	63,4	28	30,1	4	4,3	1
МБУ "Лицей № 76"	44		0,0	21	47,7	16	36,4	7	15,9	3

Наименование ОО	Общее количество участников	"2"	Доля, %	"3"	Доля, %	"4"	Доля, %	"5"*	Доля, %	*Из них получившие макс. балл
МБУ "Гимназия № 77"	73		0,0	12	16,4	29	39,7	32	43,8	3
МБУ "Школа № 79"	49	3	6,1	33	67,3	11	22,4	2	4,1	
МБУ "Школа № 80"	46		0,0	17	37,0	24	52,2	5	10,9	
МБУ "Школа № 81"	27		0,0	18	66,7	9	33,3		0,0	
МБУ "Школа № 82"	49		0,0	19	38,8	24	49,0	6	12,2	2
МБУ "Школа № 84"	67	2	3,0	41	61,2	20	29,9	4	6,0	
МБУ "Школа № 86"	36		0,0	9	25,0	14	38,9	13	36,1	2
МБУ Школа "Образовательный центр "Галактика"	72	5	6,9	46	63,9	19	26,4	2	2,8	
МБУ "Школа № 89"	27		0,0	6	22,2	16	59,3	5	18,5	
МБУ "Школа № 90"	113	1	0,9	54	47,8	45	39,8	13	11,5	3
МБУ "Школа № 91"	119	9	7,6	67	56,3	32	26,9	11	9,2	
МБУ "Школа № 93"	111	1	0,9	26	23,4	46	41,4	38	34,2	7
МБУ "Школа № 94"	32		0,0	8	25,0	8	25,0	16	50,0	7
СОШ - филиал Тольяттинской академии управления	12		0,0	4	33,3	5	41,7	3	25,0	
ЧОУ школа "Радант"	5		0,0	1	20,0	3	60,0	1	20,0	
Православная классическая гимназия	6		0,0	4	66,7	2	33,3		0,0	
АНОО СОШ "Сота"	8		0,0		0,0	4	50,0	4	50,0	1
ГАПОУ КТХО	7	4	57,1	3	42,9		0,0		0,0	
ГАПОУ ТКСТП	18	10	55,6	8	44,4		0,0		0,0	
ГБПОУ "ТСЭК"	13	4	30,8	9	69,2		0,0		0,0	
Итого по г.о.Тольятти:	3701	132	3,6	1671	45,1	1328	35,9	570	15,4	95

Соответствие годовых и экзаменационных отметок по информатике и ИКТ

Наименование ОО	Общее количество участников	На уровне годовой		Выше годовой		Ниже годовой	
		кол-во	доля, %	кол-во	доля, %	кол-во	доля, %
МБУ "Школа № 1"	86	45	52,3	14	16,3	27	31
МБУ "Школа № 2"	33	15	45,5	3	9,1	15	45
МБУ "Школа № 3"	62	24	38,7	3	4,8	35	56
МБУ "Школа № 4"	23	8	34,8	2	8,7	13	57
МБУ "Школа № 5"	48	25	52,1	4	8,3	19	40
МБУ "Лицей № 6"	46	25	54,3	6	13,0	15	33
ЧОУ школа "ЛАДА"	4	2	50,0	1	25,0	1	25
МБОУ "Гимназия № 9"	33	23	69,7	3	9,1	7	21
МБУ "Школа № 10"	42	28	66,7	7	16,7	7	17
МБУ "Школа № 11"	52	31	59,6	9	17,3	12	23

Наименование ОО	Общее количество участников	На уровне годовой		Выше годовой		Ниже годовой	
		кол-во	доля, %	кол-во	доля, %	кол-во	доля, %
МБУ "Школа № 13"	79	19	24,1	1	1,3	59	75
МБУ "Школа № 14"	22	16	72,7	1	4,5	5	23
МБУ "Школа № 15"	37	25	67,6	6	16,2	6	16
МБУ "Школа № 16"	15	7	46,7	1	6,7	7	47
МБУ "Школа № 18"	57	28	49,1	5	8,8	24	42
МБУ "Лицей № 19"	67	43	64,2	11	16,4	13	19
МБУ "Школа № 20"	83	16	19,3	4	4,8	63	76
МБУ "Школа № 21"	68	14	20,6		0,0	54	79
МБУ "Школа № 23"	15	13	86,7	1	6,7	1	7
МБУ "Школа № 25"	49	12	24,5	1	2,0	36	73
МБУ "Школа № 26"	55	33	60,0		0,0	22	40
МБУ "Школа № 28"	37	9	24,3		0,0	28	76
МБУ "Школа № 31"	18	11	61,1	5	27,8	2	11
МБУ "Школа № 32"	49	32	65,3	10	20,4	7	14
МБУ "Школа № 33"	34	21	61,8	7	20,6	6	18
МБУ "Школа № 34"	56	32	57,1	3	5,4	21	38
МБУ "Гимназия № 35"	31	11	35,5		0,0	20	65
МБУ "Лицей № 37"	16	11	68,8	1	6,3	4	25
МБУ "Гимназия № 38"	18	15	83,3	1	5,6	2	11
МБУ "Гимназия № 39"	73	41	56,2	7	9,6	25	34
МБУ "Школа № 40"	80	17	21,3	1	1,3	62	78
МБУ "Школа № 41"	81	15	18,5		0,0	66	81
ЧОУ СОШ "Общеобразовательный центр "Школа"	8	4	50,0		0,0	4	50
МБУ "Школа № 43"	42	18	42,9	2	4,8	22	52
МБУ "Школа № 44"	14	1	7,1		0,0	13	93
МБУ "Школа № 45"	23	13	56,5	5	21,7	5	22
МБУ "Школа № 46"	34	5	14,7		0,0	29	85
МБУ "Школа № 47"	85	58	68,2	10	11,8	17	20
АНОО ВАЛЬДОРФСКАЯ ШКОЛА "РАДОСТЬ"	4	1	25,0		0,0	3	75
МБУ "Гимназия № 48"	24	10	41,7	2	8,3	12	50
МБУ "Школа имени С.П. Королёва"	63	33	52,4	6	9,5	24	38
МБУ "Лицей № 51"	98	65	66,3	19	19,4	14	14
МБУ "Кадетская школа № 55"	17	4	23,5		0,0	13	76
МБУ "Школа № 56"	40	21	52,5	4	10,0	15	38
ГБОУ СО "Лицей № 57 (Базовая школа РАН)"	104	57	54,8	38	36,5	9	9
МБУ "Школа № 58"	56	36	64,3	6	10,7	14	25
МБУ "Школа № 59"	16	8	50,0	2	12,5	6	38
МБУ "Лицей № 60"	53	37	69,8	11	20,8	5	9
МБУ "Школа № 61"	49	32	65,3	3	6,1	14	29
МБУ "Школа № 62"	38	22	57,9	1	2,6	15	39

Наименование ОО	Общее количество участников	На уровне годовой		Выше годовой		Ниже годовой	
		кол-во	доля, %	кол-во	доля, %	кол-во	доля, %
МБУ "Школа № 66"	45	17	37,8		0,0	28	62
МБУ "Лицей № 67"	54	37	68,5	14	25,9	3	6
МБУ "Школа № 69"	41	26	63,4	2	4,9	13	32
МБУ "Школа № 70"	102	46	45,1	29	28,4	27	26
МБУ "Школа № 71"	63	37	58,7	6	9,5	20	32
МБУ "Школа № 72"	31	23	74,2	2	6,5	6	19
МБУ "Школа № 73"	25	18	72,0	3	12,0	4	16
МБУ "Школа № 74"	76	18	23,7		0,0	58	76
МБУ "Школа № 75"	93	62	66,7	12	12,9	19	20
МБУ "Лицей № 76"	44	17	38,6	9	20,5	18	41
МБУ "Гимназия № 77"	73	44	60,3	25	34,2	4	5
МБУ "Школа № 79"	49	34	69,4	1	2,0	14	29
МБУ "Школа № 80"	46	25	54,3	4	8,7	17	37
МБУ "Школа № 81"	27	6	22,2		0,0	21	78
МБУ "Школа № 82"	49	33	67,3	2	4,1	14	29
МБУ "Школа № 84"	67	22	32,8	1	1,5	44	66
МБУ "Школа № 86"	36	15	41,7	12	33,3	9	25
МБУ Школа "Образовательный центр "Галактика"	72	29	40,3		0,0	43	60
МБУ "Школа № 89"	27	16	59,3	8	29,6	3	11
МБУ "Школа № 90"	113	71	62,8	10	8,8	32	28
МБУ "Школа № 91"	119	62	52,1	7	5,9	50	42
МБУ "Школа № 93"	111	71	64,0	25	22,5	15	14
МБУ "Школа № 94"	32	21	65,6	9	28,1	2	6
СОШ - филиал Тольяттинской академии управления	12	10	83,3	1	8,3	1	8
ЧОУ школа "Радиант"	5	4	80,0	1	20,0		0
Православная классическая гимназия	6	5	83,3		0,0	1	17
АНОО СОШ "Сота"	8	6	75,0	2	25,0		0
ГАПОУ КТиХО	7	1	14,3		0,0	6	86
ГАПОУ ТКСТП	18	8	44,4		0,0	10	56
ГБПОУ "ТСЭК"	13	8	61,5		0,0	5	38
Итого по г.о.Тольятти:	3701	1884	50,9	412	11,1	1405	38

Биология

Наименование ОО	Общее количество участников	"2"	Доля, %	"3"	Доля, %	"4"	Доля, %	"5"*	Доля, %	*Из них получившие макс. балл
МБУ "Школа № 2"	3		0,0		0,0	2	66,7	1	33,3	

Наименование ОО	Общее количество участников	"2"	Доля, %	"3"	Доля, %	"4"	Доля, %	"5"*	Доля, %	*Из них получившие макс. балл
МБУ "Школа № 3"	6		0,0		0,0	5	83,3	1	16,7	
МБУ "Школа № 4"	11		0,0	3	27,3	7	63,6	1	9,1	
МБУ "Школа № 5"	9	1	11,1	5	55,6	2	22,2	1	11,1	
МБУ "Лицей № 6"	11		0,0		0,0	5	45,5	6	54,5	
МБОУ "Гимназия № 9"	29		0,0		0,0	16	55,2	13	44,8	1
МБУ "Школа № 10"	13		0,0	2	15,4	9	69,2	2	15,4	
МБУ "Школа № 11"	1		0,0		0,0	1	100		0,0	
МБУ "Школа № 13"	25	2	8,0	13	52,0	8	32,0	2	8,0	
МБУ "Школа № 14"	18		0,0	10	55,6	6	33,3	2	11,1	
МБУ "Школа № 15"	5		0,0		0,0	4	80,0	1	20,0	
МБУ "Школа № 16"	9		0,0	6	66,7	3	33,3		0,0	
МБУ "Школа № 18"	12		0,0	3	25,0	8	66,7	1	8,3	
МБУ "Лицей № 19"	24		0,0	1	4,2	8	33,3	15	62,5	
МБУ "Школа № 20"	9		0,0	2	22,2	7	77,8		0,0	
МБУ "Школа № 21"	14		0,0	8	57,1	5	35,7	1	7,1	
МБУ "Школа № 23"	10		0,0	6	60,0	4	40,0		0,0	
МБУ "Школа № 25"	15		0,0	2	13,3	12	80,0	1	6,7	
МБУ "Школа № 26"	26		0,0	9	34,6	14	53,8	3	11,5	
МБУ "Школа № 28"	9		0,0	3	33,3	5	55,6	1	11,1	
МБУ "Школа № 31"	25		0,0	11	44,0	11	44,0	3	12,0	
МБУ "Школа № 32"	27		0,0	10	37,0	16	59,3	1	3,7	
МБУ "Школа № 33"	24		0,0	16	66,7	8	33,3		0,0	
МБУ "Школа № 34"	15		0,0	6	40,0	7	46,7	2	13,3	
МБУ "Гимназия № 35"	37		0,0		0,0	22	59,5	15	40,5	
МБУ "Лицей № 37"	22		0,0	2	9,1	13	59,1	7	31,8	1
МБУ "Гимназия № 38"	6		0,0		0,0	4	66,7	2	33,3	
МБУ "Гимназия № 39"	29		0,0	4	13,8	17	58,6	8	27,6	
МБУ "Школа № 40"	29	1	3,4	11	37,9	13	44,8	4	13,8	
МБУ "Школа № 41"	28		0,0	6	21,4	17	60,7	5	17,9	
ЧОУ СОШ "Общеобразовательный центр "Школа"	2		0,0		0,0	1	50,0	1	50,0	
МБУ "Школа № 43"	10		0,0	3	30,0	5	50,0	2	20,0	
МБУ "Школа № 44"	14		0,0	10	71,4	3	21,4	1	7,1	
МБУ "Школа № 45"	17		0,0	4	23,5	8	47,1	5	29,4	1
МБУ "Школа № 46"	7		0,0	1	14,3	4	57,1	2	28,6	
МБУ "Школа № 47"	9		0,0		0,0	8	88,9	1	11,1	
МБУ "Гимназия № 48"	7		0,0		0,0	5	71,4	2	28,6	
МБУ "Школа имени С.П. Королёва"	13		0,0	4	30,8	9	69,2		0,0	
МБУ "Лицей № 51"	6		0,0		0,0	1	16,7	5	83,3	
МБУ "Кадетская школа № 55"	7		0,0	1	14,3	4	57,1	2	28,6	

Наименование ОО	Общее количество участников	"2"	Доля, %	"3"	Доля, %	"4"	Доля, %	"5"*	Доля, %	*Из них получившие макс. балл
МБУ "Школа № 56"	4		0,0	2	50,0	2	50,0		0,0	
ГБОУ СО "Лицей № 57 (Базовая школа РАН)"	14		0,0		0,0	8	57,1	6	42,9	
МБУ "Школа № 58"	23		0,0	2	8,7	14	60,9	7	30,4	
МБУ "Школа № 59"	7		0,0	1	14,3	3	42,9	3	42,9	
МБУ "Лицей № 60"	8		0,0	2	25,0	5	62,5	1	12,5	
МБУ "Школа № 61"	14		0,0	4	28,6	9	64,3	1	7,1	
МБУ "Школа № 62"	22		0,0	8	36,4	11	50,0	3	13,6	
МБУ "Школа № 66"	3		0,0		0,0	2	66,7	1	33,3	
МБУ "Лицей № 67"	11		0,0		0,0	4	36,4	7	63,6	
МБУ "Школа № 69"	3		0,0		0,0	1	33,3	2	66,7	
МБУ "Школа № 70"	25	1	4,0	1	4,0	15	60,0	8	32,0	
МБУ "Школа № 71"	7		0,0		0,0	5	71,4	2	28,6	
МБУ "Школа № 72"	11		0,0	3	27,3	7	63,6	1	9,1	
МБУ "Школа № 73"	18		0,0	7	38,9	10	55,6	1	5,6	
МБУ "Школа № 74"	13		0,0	6	46,2	7	53,8		0,0	
МБУ "Школа № 75"	6		0,0		0,0	4	66,7	2	33,3	
МБУ "Лицей № 76"	5		0,0	1	20,0	2	40,0	2	40,0	
МБУ "Гимназия № 77"	14		0,0	1	7,1	6	42,9	7	50,0	
МБУ "Школа № 79"	9	1	11,1	3	33,3	4	44,4	1	11,1	
МБУ "Школа № 80"	14		0,0	3	21,4	8	57,1	3	21,4	
МБУ "Школа № 81"	7		0,0	3	42,9	3	42,9	1	14,3	
МБУ "Школа № 82"	27		0,0	13	48,1	12	44,4	2	7,4	
МБУ "Школа № 84"	10		0,0		0,0	5	50,0	5	50,0	
МБУ "Школа № 86"	16		0,0	4	25,0	10	62,5	2	12,5	
МБУ Школа "Образовательный центр "Галактика"	37	1	2,7	9	24,3	23	62,2	4	10,8	
МБУ "Школа № 89"	14		0,0	1	7,1	6	42,9	7	50,0	
МБУ "Школа № 90"	16		0,0	1	6,3	7	43,8	8	50,0	
МБУ "Школа № 91"	55		0,0	14	25,5	37	67,3	4	7,3	
МБУ "Школа № 93"	24		0,0	3	12,5	13	54,2	8	33,3	
МБУ "Школа № 94"	17		0,0		0,0	7	41,2	10	58,8	
СОШ - филиал Тольяттинской академии управления	11		0,0	2	18,2	8	72,7	1	9,1	
ЧОУ школа "Радиант"	1		0,0		0,0	1	100		0,0	
Православная классическая гимназия	2		0,0	2	100		0,0		0,0	
АНОО СОШ "Сота"	2		0,0		0,0		0,0	2	100	
ГАПОУ КТиХО	7	1	14,3	6	85,7		0,0		0,0	
ГАПОУ ТКСТП	18	1	5,6	15	83,3	2	11,1		0,0	
ГБПОУ "ТСЭК"	13	2	15,4	11	84,6		0,0		0,0	

Наименование ОО	Общее количество участников	"2"	Доля, %	"3"	Доля, %	"4"	Доля, %	"5"*	Доля, %	*Из них получившие макс. балл
Итого по г.о.Тольятти:	1109	11	1,0	292	26,3	574	51,8	232	20,9	3

Соответствие годовых и экзаменационных отметок по биологии

Наименование ОО	Общее количество участников	На уровне годовой		Выше годовой		Ниже годовой	
		кол-во	доля, %	кол-во	доля, %	кол-во	доля, %
МБУ "Школа № 1"	8	4	50,0	1	12,5	3	38
МБУ "Школа № 2"	3	1	33,3	1	33,3	1	33
МБУ "Школа № 3"	6	3	50,0	1	16,7	2	33
МБУ "Школа № 4"	11	9	81,8	1	9,1	1	9
МБУ "Школа № 5"	9	4	44,4	1	11,1	4	44
МБУ "Лицей № 6"	11	9	81,8	2	18,2		0
МБОУ "Гимназия № 9"	29	23	79,3	6	20,7		0
МБУ "Школа № 10"	13	5	38,5		0,0	8	62
МБУ "Школа № 11"	1	1	100		0,0		0
МБУ "Школа № 13"	25	10	40,0	2	8,0	13	52
МБУ "Школа № 14"	18	14	77,8	2	11,1	2	11
МБУ "Школа № 15"	5	2	40,0	3	60,0		0
МБУ "Школа № 16"	9	3	33,3	1	11,1	5	56
МБУ "Школа № 18"	12	5	41,7	4	33,3	3	25
МБУ "Лицей № 19"	24	16	66,7	7	29,2	1	4
МБУ "Школа № 20"	9	6	66,7		0,0	3	33
МБУ "Школа № 21"	14	6	42,9		0,0	8	57
МБУ "Школа № 23"	10	8	80,0	1	10,0	1	10
МБУ "Школа № 25"	15	11	73,3	1	6,7	3	20
МБУ "Школа № 26"	26	19	73,1	2	7,7	5	19
МБУ "Школа № 28"	9	7	77,8	1	11,1	1	11
МБУ "Школа № 31"	25	18	72,0	4	16,0	3	12
МБУ "Школа № 32"	27	17	63,0	5	18,5	5	19
МБУ "Школа № 33"	24	17	70,8	6	25,0	1	4
МБУ "Школа № 34"	15	10	66,7		0,0	5	33
МБУ "Гимназия № 35"	37	25	67,6	4	10,8	8	22
МБУ "Лицей № 37"	22	16	72,7	1	4,5	5	23
МБУ "Гимназия № 38"	6	4	66,7		0,0	2	33
МБУ "Гимназия № 39"	29	17	58,6	12	41,4		0
МБУ "Школа № 40"	29	18	62,1	2	6,9	9	31
МБУ "Школа № 41"	28	21	75,0	3	10,7	4	14
ЧОУ СОШ "Общеобразовательный"	2	2	100		0,0		0

Наименование ОО	Общее количество участников	На уровне годовой		Выше годовой		Ниже годовой	
		кол-во	доля, %	кол-во	доля, %	кол-во	доля, %
центр "Школа"							
МБУ "Школа № 43"	10	7	70,0	2	20,0	1	10
МБУ "Школа № 44"	14	9	64,3	1	7,1	4	29
МБУ "Школа № 45"	17	8	47,1	8	47,1	1	6
МБУ "Школа № 46"	7	7	100		0,0		0
МБУ "Школа № 47"	9	6	66,7	2	22,2	1	11
МБУ "Гимназия № 48"	7	5	71,4	2	28,6		0
МБУ "Школа имени С.П. Королёва"	13	10	76,9		0,0	3	23
МБУ "Лицей № 51"	6	4	66,7	2	33,3		0
МБУ "Кадетская школа № 55"	7	5	71,4		0,0	2	29
МБУ "Школа № 56"	4	1	25,0		0,0	3	75
ГБОУ СО "Лицей № 57 (Базовая школа РАН)"	14	12	85,7	2	14,3		0
МБУ "Школа № 58"	23	9	39,1	7	30,4	7	30
МБУ "Школа № 59"	7	4	57,1	2	28,6	1	14
МБУ "Лицей № 60"	8	7	87,5		0,0	1	13
МБУ "Школа № 61"	14	6	42,9		0,0	8	57
МБУ "Школа № 62"	22	12	54,5	6	27,3	4	18
МБУ "Школа № 66"	3	3	100		0,0		0
МБУ "Лицей № 67"	11	9	81,8	1	9,1	1	9
МБУ "Школа № 69"	3	2	66,7		0,0	1	33
МБУ "Школа № 70"	25	14	56,0	8	32,0	3	12
МБУ "Школа № 71"	7	4	57,1	3	42,9		0
МБУ "Школа № 72"	11	9	81,8		0,0	2	18
МБУ "Школа № 73"	18	11	61,1	1	5,6	6	33
МБУ "Школа № 74"	13	5	38,5		0,0	8	62
МБУ "Школа № 75"	6	2	33,3	4	66,7		0
МБУ "Лицей № 76"	5	3	60,0	1	20,0	1	20
МБУ "Гимназия № 77"	14	9	64,3	5	35,7		0
МБУ "Школа № 79"	9	4	44,4	3	33,3	2	22
МБУ "Школа № 80"	14	10	71,4	3	21,4	1	7
МБУ "Школа № 81"	7	3	42,9		0,0	4	57
МБУ "Школа № 82"	27	12	44,4	2	7,4	13	48
МБУ "Школа № 84"	10	5	50,0	5	50,0		0
МБУ "Школа № 86"	16	14	87,5	1	6,3	1	6
МБУ Школа "Образовательный центр "Галактика"	37	21	56,8	3	8,1	13	35
МБУ "Школа № 89"	14	13	92,9	1	7,1		0
МБУ "Школа № 90"	16	10	62,5	3	18,8	3	19
МБУ "Школа № 91"	55	31	56,4	16	29,1	8	15
МБУ "Школа № 93"	24	15	62,5	4	16,7	5	21
МБУ "Школа № 94"	17	14	82,4	3	17,6		0
СОШ - филиал	11	7	63,6	2	18,2	2	18

Наименование ОО	Общее количество участников	На уровне годовой		Выше годовой		Ниже годовой	
		кол-во	доля, %	кол-во	доля, %	кол-во	доля, %
Тольяттинской академии управления							
ЧОУ школа "Радиант"	1		0,0	1	100		0
Православная классическая гимназия	2	1	50,0		0,0	1	50
АНОО СОШ "Сота"	2	1	50,0	1	50,0		0
ГАПОУ КТХО	7	6	85,7		0,0	1	14
ГАПОУ ТКСТП	18	15	83,3	2	11,1	1	6
ГБПОУ "ТСЭК"	13	9	69,2		0,0	4	31
Итого по г.о.Тольятти:	1109	705	63,6	181	16,3	223	20

История

Наименование ОО	Общее количество участников	"2"	Доля, %	"3"	Доля, %	"4"	Доля, %	"5"*	Доля %	*Из них, получившие макс. балл
МБУ "Школа № 1"	5		0,0		0,0	2	40,0	3	60,0	
МБУ "Школа № 2"	1		0,0		0,0		0,0	1	100	
МБУ "Школа № 3"	4		0,0	2	50,0	2	50,0		0,0	
МБУ "Школа № 4"	2		0,0		0,0		0,0	2	100	
МБУ "Школа № 5"	4		0,0	3	75,0	1	25,0		0,0	
МБУ "Лицей № 6"	1		0,0		0,0	1	100		0,0	
МБОУ "Гимназия № 9"	3		0,0		0,0	3	100		0,0	
МБУ "Школа № 13"	4		0,0	2	50,0	2	50,0		0,0	
МБУ "Школа № 14"	1		0,0		0,0	1	100		0,0	
МБУ "Школа № 15"	2		0,0		0,0	2	100		0,0	
МБУ "Школа № 16"	4		0,0	2	50,0	1	25,0	1	25,0	
МБУ "Школа № 18"	1		0,0	1	100		0,0		0,0	
МБУ "Лицей № 19"	6		0,0	4	66,7	2	33,3		0,0	
МБУ "Школа № 20"	2		0,0		0,0	2	100		0,0	
МБУ "Школа № 21"	6		0,0	1	16,7	2	33,3	3	50,0	
МБУ "Школа № 23"	1	1	100		0,0		0,0		0,0	
МБУ "Школа № 26"	1		0,0		0,0	1	100		0,0	
МБУ "Школа № 31"	3		0,0		0,0	1	33,3	2	66,7	
МБУ "Школа № 32"	3	1	33,3	1	33,3	1	33,3		0,0	
МБУ "Школа № 33"	3		0,0		0,0	2	66,7	1	33,3	
МБУ "Гимназия № 35"	4		0,0	1	25,0	2	50,0	1	25,0	
МБУ "Гимназия № 38"	5	1	20,0	2	40,0		0,0	2	40,0	
МБУ "Гимназия № 39"	3		0,0		0,0	1	33,3	2	66,7	1
МБУ "Школа № 40"	1		0,0	1	100		0,0		0,0	
МБУ "Школа № 44"	3		0,0	2	66,7		0,0	1	33,3	
МБУ "Школа № 47"	3		0,0		0,0		0,0	3	100	

Наименование ОО	Общее количество участников	"2"	Доля, %	"3"	Доля, %	"4"	Доля, %	"5"*	Доля %	*Из них, получившие макс. балл
МБУ "Гимназия № 48"	4		0,0		0,0	4	100		0,0	
МБУ "Школа имени С.П. Королёва"	3		0,0	2	66,7		0,0	1	33,3	
МБУ "Лицей № 51"	3		0,0		0,0		0,0	3	100	
МБУ "Кадетская школа № 55"	3		0,0	3	100		0,0		0,0	
МБУ "Школа № 56"	1		0,0		0,0	1	100		0,0	
ГБОУ СО "Лицей № 57 (Базовая школа РАН)"	2		0,0		0,0	1	50,0	1	50,0	
МБУ "Школа № 58"	2		0,0	1	50,0	1	50,0		0,0	
МБУ "Школа № 59"	1		0,0		0,0		0,0	1	100	
МБУ "Лицей № 60"	11		0,0	3	27,3	3	27,3	5	45,5	
МБУ "Школа № 61"	2		0,0	1	50,0		0,0	1	50,0	1
МБУ "Школа № 62"	1		0,0		0,0		0,0	1	100	
МБУ "Лицей № 67"	5		0,0	1	20,0	1	20,0	3	60,0	
МБУ "Школа № 69"	2		0,0	2	100		0,0		0,0	
МБУ "Школа № 70"	4		0,0		0,0	3	75,0	1	25,0	
МБУ "Школа № 71"	2		0,0	1	50,0		0,0	1	50,0	1
МБУ "Школа № 72"	4		0,0	2	50,0	2	50,0		0,0	
МБУ "Школа № 74"	1		0,0		0,0	1	100		0,0	
МБУ "Школа № 75"	3		0,0	1	33,3	1	33,3	1	33,3	1
МБУ "Лицей № 76"	8		0,0	3	37,5	3	37,5	2	25,0	
МБУ "Гимназия № 77"	3		0,0	2	66,7		0,0	1	33,3	
МБУ "Школа № 79"	1		0,0	1	100		0,0		0,0	
МБУ "Школа № 80"	1		0,0		0,0	1	100		0,0	
МБУ "Школа № 82"	5	2	40,0	1	20,0	2	40,0		0,0	
МБУ "Школа № 84"	4		0,0		0,0	3	75,0	1	25,0	
МБУ "Школа № 86"	1		0,0		0,0		0,0	1	100	
МБУ "Школа № 89"	9	2	22,2		0,0	6	66,7	1	11,1	
МБУ "Школа № 90"	3		0,0	1	33,3	1	33,3	1	33,3	
МБУ "Школа № 91"	2		0,0	1	50,0		0,0	1	50,0	1
МБУ "Школа № 93"	3		0,0	1	33,3	1	33,3	1	33,3	
МБУ "Школа № 94"	8		0,0		0,0	5	62,5	3	37,5	
СОШ - филиал Тольяттинской академии управления	2		0,0	1	50,0		0,0	1	50,0	
Православная классическая гимназия	1		0,0		0,0	1	100		0,0	
ГБОУ школа-интернат № 4 г.о. Тольятти	1		0,0		0,0		0,0	1	100	
Итого по г.о.Тольятти:	182	7	3,8	50	27,5	70	38,5	55	30,2	5

**Соответствие годовых и экзаменационных отметок
по истории**

Наименование ОО	Общее количество участников	На уровне годовой		Выше годовой		Ниже годовой	
		кол-во	доля, %	кол-во	доля, %	кол-во	доля, %
МБУ "Школа № 1"	5	4	80,0		0,0	1	20
МБУ "Школа № 2"	1		0,0	1	100		0
МБУ "Школа № 3"	4	1	25,0		0,0	3	75
МБУ "Школа № 4"	2	2	100		0,0		0
МБУ "Школа № 5"	4		0,0		0,0	4	100
МБУ "Лицей № 6"	1	1	100		0,0		0
МБОУ "Гимназия № 9"	3	2	66,7		0,0	1	33
МБУ "Школа № 13"	4		0,0		0,0	4	100
МБУ "Школа № 14"	1		0,0		0,0	1	100
МБУ "Школа № 15"	2	2	100		0,0		0
МБУ "Школа № 16"	4	1	25,0		0,0	3	75
МБУ "Школа № 18"	1		0,0		0,0	1	100
МБУ "Лицей № 19"	6		0,0		0,0	6	100
МБУ "Школа № 20"	2	2	100		0,0		0
МБУ "Школа № 21"	6	4	66,7	1	16,7	1	17
МБУ "Школа № 23"	1		0,0		0,0	1	100
МБУ "Школа № 26"	1	1	100		0,0		0
МБУ "Школа № 31"	3	3	100		0,0		0
МБУ "Школа № 32"	3	1	33,3		0,0	2	67
МБУ "Школа № 33"	3	2	66,7		0,0	1	33
МБУ "Гимназия № 35"	4	2	50,0		0,0	2	50
МБУ "Гимназия № 38"	5	2	40,0		0,0	3	60
МБУ "Гимназия № 39"	3	3	100		0,0		0
МБУ "Школа № 40"	1		0,0		0,0	1	100
МБУ "Школа № 44"	3	2	66,7		0,0	1	33
МБУ "Школа № 47"	3	2	66,7	1	33,3		0
МБУ "Гимназия № 48"	4	3	75,0		0,0	1	25
МБУ "Школа имени С.П. Королёва"	3	1	33,3		0,0	2	67
МБУ "Лицей № 51"	3	2	66,7	1	33,3		0
МБУ "Кадетская школа № 55"	3		0,0		0,0	3	100
МБУ "Школа № 56"	1		0,0		0,0	1	100
ГБОУ СО "Лицей № 57 (Базовая школа РАН)"	2	1	50,0		0,0	1	50
МБУ "Школа № 58"	2		0,0		0,0	2	100
МБУ "Школа № 59"	1	1	100		0,0		0
МБУ "Лицей № 60"	11	7	63,6	3	27,3	1	9
МБУ "Школа № 61"	2	1	50,0		0,0	1	50
МБУ "Школа № 62"	1		0,0	1	100		0
МБУ "Лицей № 67"	5	4	80,0		0,0	1	20
МБУ "Школа № 69"	2		0,0		0,0	2	100

Наименование ОО	Общее количество участников	На уровне годовой		Выше годовой		Ниже годовой	
		кол-во	доля, %	кол-во	доля, %	кол-во	доля, %
МБУ "Школа № 70"	4		0,0	2	50,0	2	50
МБУ "Школа № 71"	2	1	50,0		0,0	1	50
МБУ "Школа № 72"	4	3	75,0		0,0	1	25
МБУ "Школа № 74"	1	1	100		0,0		0
МБУ "Школа № 75"	3	2	66,7		0,0	1	33
МБУ "Лицей № 76"	8	4	50,0		0,0	4	50
МБУ "Гимназия № 77"	3	1	33,3		0,0	2	67
МБУ "Школа № 79"	1	1	100		0,0		0
МБУ "Школа № 80"	1	1	100		0,0		0
МБУ "Школа № 82"	5		0,0		0,0	5	100
МБУ "Школа № 84"	4	3	75,0	1	25,0		0
МБУ "Школа № 86"	1		0,0	1	100		0
МБУ "Школа № 89"	9	7	77,8		0,0	2	22
МБУ "Школа № 90"	3		0,0	1	33,3	2	67
МБУ "Школа № 91"	2	1	50,0		0,0	1	50
МБУ "Школа № 93"	3	1	33,3		0,0	2	67
МБУ "Школа № 94"	8	5	62,5	1	12,5	2	25
СОШ - филиал Тольяттинской академии управления	2	1	50,0		0,0	1	50
Православная классическая гимназия	1	1	100		0,0		0
ГБОУ школа-интернат № 4 г.о. Тольятти	1	1	100		0,0		0
Итого по г.о.Тольятти:	182	91	50,0	14	7,7	77	42

География

Наименование ОО	Общее количество участников	"2"	Доля, %	"3"	Доля, %	"4"	Доля, %	"5"*	Доля, %	*Из них, получили выше макс. балл
МБУ "Школа № 1"	28	9	32,1	8	28,6	9	32,1	2	7,1	
МБУ "Школа № 2"	11	2	18,2	7	63,6	1	9,1	1	9,1	
МБУ "Школа № 3"	1	1	100		0,0		0,0		0,0	
МБУ "Школа № 4"	21	2	9,5	10	47,6	7	33,3	2	9,5	
МБУ "Школа № 5"	53	5	9,4	18	34,0	21	39,6	9	17,0	
МБУ "Лицей № 6"	15		0,0		0,0	13	86,7	2	13,3	
ЧОУ школа "ЛАДА"	1		0,0		0,0		0,0	1	100	
МБОУ "Гимназия № 9"	15		0,0		0,0	2	13,3	13	86,7	
МБУ "Школа № 10"	35		0,0	11	31,4	20	57,1	4	11,4	
МБУ "Школа № 11"	45	3	6,7	20	44,4	20	44,4	2	4,4	
МБУ "Школа № 13"	17	1	5,9	7	41,2	6	35,3	3	17,6	
МБУ "Школа № 14"	5	1	20,0	4	80,0		0,0		0,0	

Наименование ОО	Общее количество участников	"2"	Доля, %	"3"	Доля, %	"4"	Доля, %	"5"*	Доля, %	*Из них, получившие макс. балл
МБУ "Школа № 15"	39	6	15,4	16	41,0	15	38,5	2	5,1	
МБУ "Школа № 16"	41	4	9,8	18	43,9	17	41,5	2	4,9	
МБУ "Школа № 18"	58	1	1,7	20	34,5	26	44,8	11	19,0	1
МБУ "Лицей № 19"	16		0,0	6	37,5	8	50,0	2	12,5	
МБУ "Школа № 20"	70	3	4,3	18	25,7	35	50,0	14	20,0	2
МБУ "Школа № 21"	47	2	4,3	20	42,6	22	46,8	3	6,4	
МБУ "Школа № 23"	37		0,0	6	16,2	20	54,1	11	29,7	
МБУ "Школа № 25"	57	1	1,8	13	22,8	39	68,4	4	7,0	
МБУ "Школа № 26"	47	4	8,5	23	48,9	15	31,9	5	10,6	
МБУ "Школа № 28"	62	9	14,5	27	43,5	18	29,0	8	12,9	
МБУ "Школа № 31"	63	4	6,3	30	47,6	25	39,7	4	6,3	
МБУ "Школа № 32"	23		0,0	10	43,5	10	43,5	3	13,0	
МБУ "Школа № 33"	2		0,0	1	50,0	1	50,0		0,0	
МБУ "Школа № 34"	38	2	5,3	23	60,5	10	26,3	3	7,9	
МБУ "Лицей № 37"	35		0,0	6	17,1	20	57,1	9	25,7	
МБУ "Гимназия № 38"	12		0,0	2	16,7	5	41,7	5	41,7	
МБУ "Гимназия № 39"	6		0,0	1	16,7	4	66,7	1	16,7	
МБУ "Школа № 40"	78	4	5,1	25	32,1	34	43,6	15	19,2	
МБУ "Школа № 41"	7		0,0	4	57,1	2	28,6	1	14,3	
ЧОУ СОШ "Общеобразовательный центр "Школа"	1		0,0		0,0	1	100		0,0	
МБУ "Школа № 43"	36	3	8,3	8	22,2	18	50,0	7	19,4	
МБУ "Школа № 44"	22	2	9,1	14	63,6	6	27,3		0,0	
МБУ "Школа № 45"	52	1	1,9	23	44,2	23	44,2	5	9,6	
МБУ "Школа № 46"	33		0,0	14	42,4	11	33,3	8	24,2	
МБУ "Школа № 47"	38		0,0	12	31,6	17	44,7	9	23,7	
АНОО ВАЛЬДОРФСКОЕ ШКОЛА "РАДОСТЬ"	1		0,0	1	100		0,0		0,0	
МБУ "Гимназия № 48"	20		0,0	10	50,0	7	35,0	3	15,0	
МБУ "Школа имени С.П. Королёва"	82	8	9,8	37	45,1	32	39,0	5	6,1	
МБУ "Лицей № 51"	54	1	1,9	10	18,5	32	59,3	11	20,4	
МБУ "Кадетская школа № 55"	15		0,0	5	33,3	5	33,3	5	33,3	
МБУ "Школа № 56"	39	2	5,1	21	53,8	13	33,3	3	7,7	
ГБОУ СО "Лицей № 57 (Базовая школа РАН)"	8		0,0	4	50,0	3	37,5	1	12,5	
МБУ "Школа № 58"	24		0,0	2	8,3	13	54,2	9	37,5	1
МБУ "Школа № 59"	64	1	1,6	31	48,4	21	32,8	11	17,2	
МБУ "Лицей № 60"	19		0,0	6	31,6	11	57,9	2	10,5	
МБУ "Школа № 61"	18		0,0	12	66,7	5	27,8	1	5,6	
МБУ "Школа № 62"	47	4	8,5	18	38,3	20	42,6	5	10,6	1

Наименование ОО	Общее количество участников	"2"	Доля, %	"3"	Доля, %	"4"	Доля, %	"5"*	Доля, %	*Из них, получившие макс. балл
МБУ "Школа № 66"	38	3	7,9	14	36,8	15	39,5	6	15,8	
МБУ "Лицей № 67"	44		0,0	3	6,8	22	50,0	19	43,2	1
МБУ "Школа № 69"	7		0,0		0,0	5	71,4	2	28,6	
МБУ "Школа № 70"	73		0,0	10	13,7	40	54,8	23	31,5	
МБУ "Школа № 71"	6		0,0	4	66,7	2	33,3		0,0	
МБУ "Школа № 72"	28		0,0	10	35,7	13	46,4	5	17,9	
МБУ "Школа № 73"	49	3	6,1	25	51,0	18	36,7	3	6,1	
МБУ "Школа № 74"	34	3	8,8	10	29,4	15	44,1	6	17,6	
МБУ "Школа № 75"	86	1	1,2	19	22,1	48	55,8	18	20,9	1
МБУ "Лицей № 76"	23		0,0	6	26,1	12	52,2	5	21,7	
МБУ "Гимназия № 77"	33		0,0	15	45,5	17	51,5	1	3,0	
МБУ "Школа № 79"	38	2	5,3	12	31,6	21	55,3	3	7,9	
МБУ "Школа № 80"	19	3	15,8	9	47,4	6	31,6	1	5,3	
МБУ "Школа № 81"	19	1	5,3	8	42,1	10	52,6		0,0	
МБУ "Школа № 82"	64	5	7,8	16	25,0	33	51,6	10	15,6	
МБУ "Школа № 84"	41	4	9,8	9	22,0	18	43,9	10	24,4	
МБУ "Школа № 86"	65		0,0	26	40,0	26	40,0	13	20,0	
МБУ Школа "Образовательный центр "Галактика"	37	1	2,7	17	45,9	12	32,4	7	18,9	
МБУ "Школа № 89"	11		0,0	1	9,1	5	45,5	5	45,5	
МБУ "Школа № 90"	158	3	1,9	62	39,2	74	46,8	19	12,0	1
МБУ "Школа № 91"	38	2	5,3	20	52,6	12	31,6	4	10,5	
МБУ "Школа № 93"	18		0,0		0,0	6	33,3	12	66,7	2
МБУ "Школа № 94"	27		0,0	3	11,1	16	59,3	8	29,6	1
СОШ - филиал Тольяттинской академии управления	4		0,0	2	50,0	2	50,0		0,0	
Православная классическая гимназия	10		0,0	5	50,0	5	50,0		0,0	
АНОО СОШ "Сота"	6		0,0		0,0	3	50,0	3	50,0	1
Итого по г.о.Тольятти:	2534	117	4,6	888	35,0	1119	44,2	410	16,2	12

Соответствие годовых и экзаменационных отметок по географии

Наименование ОО	Общее количество участников	На уровне годовой		Выше годовой		Ниже годовой	
		кол-во	доля, %	кол-во	доля, %	кол-во	доля, %
МБУ "Школа № 1"	28	10	35,7	5	17,9	13	46
МБУ "Школа № 2"	11	6	54,5	2	18,2	3	27
МБУ "Школа № 3"	1		0,0		0,0	1	100
МБУ "Школа № 4"	21	10	47,6	6	28,6	5	24
МБУ "Школа № 5"	53	25	47,2	12	22,6	16	30
МБУ "Лицей № 6"	15	11	73,3	1	6,7	3	20

Наименование ОО	Общее количество участников	На уровне годовой		Выше годовой		Ниже годовой	
		кол-во	доля, %	кол-во	доля, %	кол-во	доля, %
ЧОУ школа "ЛАДА"	1	1	100		0,0		0
МБОУ "Гимназия № 9"	15	1	6,7	14	93,3		0
МБУ "Школа № 10"	35	19	54,3	10	28,6	6	17
МБУ "Школа № 11"	45	20	44,4	6	13,3	19	42
МБУ "Школа № 13"	17	9	52,9		0,0	8	47
МБУ "Школа № 14"	5		0,0		0,0	5	100
МБУ "Школа № 15"	39	23	59,0	6	15,4	10	26
МБУ "Школа № 16"	41	20	48,8	10	24,4	11	27
МБУ "Школа № 18"	58	33	56,9	7	12,1	18	31
МБУ "Лицей № 19"	16	10	62,5	1	6,3	5	31
МБУ "Школа № 20"	70	34	48,6	8	11,4	28	40
МБУ "Школа № 21"	47	30	63,8	12	25,5	5	11
МБУ "Школа № 23"	37	25	67,6	12	32,4		0
МБУ "Школа № 25"	57	33	57,9	15	26,3	9	16
МБУ "Школа № 26"	47	27	57,4	3	6,4	17	36
МБУ "Школа № 28"	62	35	56,5	11	17,7	16	26
МБУ "Школа № 31"	63	37	58,7	8	12,7	18	29
МБУ "Школа № 32"	23	14	60,9	9	39,1		0
МБУ "Школа № 33"	2	1	50,0	1	50,0		0
МБУ "Школа № 34"	38	12	31,6	2	5,3	24	63
МБУ "Лицей № 37"	35	27	77,1	2	5,7	6	17
МБУ "Гимназия № 38"	12	8	66,7	3	25,0	1	8
МБУ "Гимназия № 39"	6	2	33,3	4	66,7		0
МБУ "Школа № 40"	78	44	56,4	3	3,8	31	40
МБУ "Школа № 41"	7	3	42,9	1	14,3	3	43
ЧОУ СОШ "Общеобразовательный центр "Школа"	1	1	100		0,0		0
МБУ "Школа № 43"	36	16	44,4	16	44,4	4	11
МБУ "Школа № 44"	22	3	13,6		0,0	19	86
МБУ "Школа № 45"	52	34	65,4	11	21,2	7	13
МБУ "Школа № 46"	33	21	63,6	12	36,4		0
МБУ "Школа № 47"	38	21	55,3	14	36,8	3	8
АНОО ВАЛЬДОРФСКАЯ ШКОЛА "РАДОСТЬ"	1		0,0		0,0	1	100
МБУ "Гимназия № 48"	20	8	40,0		0,0	12	60
МБУ "Школа имени С.П. Королёва"	82	50	61,0	9	11,0	23	28
МБУ "Лицей № 51"	54	25	46,3	28	51,9	1	2
МБУ "Кадетская школа № 55"	15	4	26,7	3	20,0	8	53
МБУ "Школа № 56"	39	20	51,3	6	15,4	13	33
ГБОУ СО "Лицей № 57 (Базовая школа РАН)"	8	3	37,5	2	25,0	3	38
МБУ "Школа № 58"	24	15	62,5	9	37,5		0

Наименование ОО	Общее количество участников	На уровне годовой		Выше годовой		Ниже годовой	
		кол-во	доля, %	кол-во	доля, %	кол-во	доля, %
МБУ "Школа № 59"	64	38	59,4	12	18,8	14	22
МБУ "Лицей № 60"	19	10	52,6	2	10,5	7	37
МБУ "Школа № 61"	18	3	16,7	1	5,6	14	78
МБУ "Школа № 62"	47	29	61,7	10	21,3	8	17
МБУ "Школа № 66"	38	18	47,4	10	26,3	10	26
МБУ "Лицей № 67"	44	29	65,9	12	27,3	3	7
МБУ "Школа № 69"	7	2	28,6	5	71,4		0
МБУ "Школа № 70"	73	35	47,9	38	52,1		0
МБУ "Школа № 71"	6	5	83,3	1	16,7		0
МБУ "Школа № 72"	28	20	71,4	7	25,0	1	4
МБУ "Школа № 73"	49	24	49,0	7	14,3	18	37
МБУ "Школа № 74"	34	21	61,8	4	11,8	9	26
МБУ "Школа № 75"	86	48	55,8	36	41,9	2	2
МБУ "Лицей № 76"	23	13	56,5	5	21,7	5	22
МБУ "Гимназия № 77"	33	23	69,7	4	12,1	6	18
МБУ "Школа № 79"	38	21	55,3	11	28,9	6	16
МБУ "Школа № 80"	19	5	26,3		0,0	14	74
МБУ "Школа № 81"	19	5	26,3		0,0	14	74
МБУ "Школа № 82"	64	33	51,6	16	25,0	15	23
МБУ "Школа № 84"	41	24	58,5	4	9,8	13	32
МБУ "Школа № 86"	65	30	46,2	11	16,9	24	37
МБУ Школа "Образовательный центр "Галактика"	37	25	67,6	6	16,2	6	16
МБУ "Школа № 89"	11	1	9,1	10	90,9		0
МБУ "Школа № 90"	158	90	57,0	26	16,5	42	27
МБУ "Школа № 91"	38	17	44,7	5	13,2	16	42
МБУ "Школа № 93"	18	13	72,2	2	11,1	3	17
МБУ "Школа № 94"	27	21	77,8	6	22,2		0
СОШ - филиал Тольяттинской академии управления	4	3	75,0	1	25,0		0
Православная классическая гимназия	10	5	50,0	2	20,0	3	30
АНОО СОШ "Сота"	6	3	50,0		0,0	3	50
Итого по г.о.Тольятти:	2534	1365	53,9	538	21,2	631	25

Английский язык

Наименование ОО	Общее количество участников	"2"	Доля, %	"3"	Доля, %	"4"	Доля, %	"5"*	Доля, %	*Из них, получившие макс. балл
МБУ "Школа № 1"	11		0,0	1	9,1	7	63,6	3	27,3	
МБУ "Школа № 2"	3		0,0	1	33,3	2	66,7		0,0	
МБУ "Школа № 4"	2		0,0	1	50,0		0,0	1	50,0	

Наименование ОО	Общее количество участников	"2"	Доля, %	"3"	Доля, %	"4"	Доля, %	"5"*	Доля, %	*Из них, получившие макс. балл
МБУ "Школа № 5"	7		0,0	1	14,3	1	14,3	5	71,4	
МБУ "Лицей № 6"	18		0,0		0,0	8	44,4	10	55,6	
МБОУ "Гимназия № 9"	38		0,0	4	10,5	11	28,9	23	60,5	
МБУ "Школа № 10"	1		0,0		0,0		0,0	1	100	
МБУ "Школа № 11"	5	1	20,0		0,0		0,0	4	80,0	
МБУ "Школа № 13"	7		0,0	1	14,3	2	28,6	4	57,1	
МБУ "Школа № 14"	2		0,0		0,0		0,0	2	100	
МБУ "Школа № 15"	2		0,0		0,0		0,0	2	100	
МБУ "Школа № 16"	1		0,0	1	100		0,0		0,0	
МБУ "Школа № 18"	7		0,0	4	57,1	3	42,9		0,0	
МБУ "Лицей № 19"	12		0,0	2	16,7	3	25,0	7	58,3	
МБУ "Школа № 20"	3		0,0	1	33,3	2	66,7		0,0	
МБУ "Школа № 21"	5		0,0	1	20,0	2	40,0	2	40,0	
МБУ "Школа № 23"	2		0,0	1	50,0	1	50,0		0,0	
МБУ "Школа № 25"	2		0,0		0,0		0,0	2	100	
МБУ "Школа № 26"	3		0,0		0,0	1	33,3	2	66,7	
МБУ "Школа № 28"	5		0,0	1	20,0	2	40,0	2	40,0	
МБУ "Школа № 32"	4		0,0	2	50,0	2	50,0		0,0	
МБУ "Школа № 33"	1		0,0		0,0	1	100		0,0	
МБУ "Школа № 34"	9		0,0	1	11,1	3	33,3	5	55,6	
МБУ "Гимназия № 35"	4		0,0		0,0	2	50,0	2	50,0	
МБУ "Лицей № 37"	7		0,0	1	14,3	4	57,1	2	28,6	
МБУ "Гимназия № 38"	37		0,0	1	2,7	5	13,5	31	83,8	
МБУ "Гимназия № 39"	11		0,0		0,0	7	63,6	4	36,4	
МБУ "Школа № 40"	4		0,0		0,0	2	50,0	2	50,0	
МБУ "Школа № 41"	4		0,0	1	25,0	3	75,0		0,0	
ЧОУ СОШ "Общеобразовательный центр "Школа"	21		0,0		0,0	5	23,8	16	76,2	
МБУ "Школа № 43"	2		0,0	1	50,0		0,0	1	50,0	
МБУ "Школа № 44"	1	1	100		0,0		0,0		0,0	
МБУ "Школа № 45"	5		0,0	1	20,0	3	60,0	1	20,0	
МБУ "Школа № 46"	2		0,0	1	50,0	1	50,0		0,0	
МБУ "Школа № 47"	10		0,0	2	20,0	1	10,0	7	70,0	
МБУ "Гимназия № 48"	3		0,0		0,0	2	66,7	1	33,3	
МБУ "Школа имени С.П. Королёва"	8		0,0	1	12,5	5	62,5	2	25,0	
МБУ "Лицей № 51"	21		0,0	2	9,5	4	19,0	15	71,4	1
МБУ "Кадетская школа № 55"	4	1	25,0	3	75,0		0,0		0,0	
МБУ "Школа № 56"	1		0,0		0,0	1	100		0,0	
ГБОУ СО "Лицей № 57 (Базовая школа РАН)"	36		0,0	2	5,6	17	47,2	17	47,2	1
МБУ "Школа № 58"	8		0,0		0,0	2	25,0	6	75,0	

Наименование ОО	Общее количество участников	"2"	Доля, %	"3"	Доля, %	"4"	Доля, %	"5"*	Доля, %	*Из них, получившие макс. балл
МБУ "Школа № 59"	5		0,0		0,0	3	60,0	2	40,0	
МБУ "Лицей № 60"	17		0,0	3	17,6	6	35,3	8	47,1	
МБУ "Школа № 61"	5		0,0		0,0	3	60,0	2	40,0	
МБУ "Школа № 62"	1		0,0	1	100		0,0		0,0	
МБУ "Школа № 66"	1		0,0		0,0	1	100		0,0	
МБУ "Лицей № 67"	23		0,0	6	26,1	5	21,7	12	52,2	
МБУ "Школа № 69"	2		0,0	1	50,0	1	50,0		0,0	
МБУ "Школа № 70"	37		0,0	1	2,7	13	35,1	23	62,2	1
МБУ "Школа № 71"	2		0,0		0,0		0,0	2	100	
МБУ "Школа № 72"	6		0,0	1	16,7	1	16,7	4	66,7	
МБУ "Школа № 73"	1		0,0	1	100		0,0		0,0	
МБУ "Школа № 74"	12		0,0	4	33,3	6	50,0	2	16,7	
МБУ "Школа № 75"	14		0,0	4	28,6	4	28,6	6	42,9	
МБУ "Лицей № 76"	9		0,0	1	11,1	2	22,2	6	66,7	
МБУ "Гимназия № 77"	17		0,0	1	5,9	1	5,9	15	88,2	
МБУ "Школа № 79"	8		0,0		0,0	6	75,0	2	25,0	
МБУ "Школа № 80"	5		0,0	3	60,0	1	20,0	1	20,0	
МБУ "Школа № 81"	4	1	25,0		0,0	1	25,0	2	50,0	
МБУ "Школа № 82"	17		0,0	2	11,8	7	41,2	8	47,1	
МБУ "Школа № 84"	9		0,0	2	22,2	4	44,4	3	33,3	
МБУ "Школа № 86"	16		0,0	1	6,3	5	31,3	10	62,5	
МБУ Школа "Образовательный центр "Галактика"	8		0,0	3	37,5	1	12,5	4	50,0	
МБУ "Школа № 89"	10		0,0	1	10,0	2	20,0	7	70,0	
МБУ "Школа № 90"	14		0,0	4	28,6	6	42,9	4	28,6	
МБУ "Школа № 91"	9		0,0		0,0	4	44,4	5	55,6	
МБУ "Школа № 93"	10		0,0		0,0	5	50,0	5	50,0	
МБУ "Школа № 94"	15		0,0	1	6,7	4	26,7	10	66,7	
СОШ - филиал Тольяттинской академии управления	9		0,0		0,0	3	33,3	6	66,7	
ЧОУ школа "Радиант"	2		0,0	2	100		0,0		0,0	
Православная классическая гимназия	3		0,0		0,0	2	66,7	1	33,3	
АНОО СОШ "Сота"	6		0,0		0,0		0,0	6	100	
Итого по г.о.Тольятти:	636	4	0,6	82	12,9	212	33,3	338	53,1	3

**Соответствие годовых и экзаменационных отметок
по английскому языку**

Наименование ОО	Общее количество участников	На уровне годовой		Выше годовой		Ниже годовой	
		кол-во	доля, %	кол-во	доля, %	кол-во	доля, %
МБУ "Школа № 1"	11	6	54,5	1	9,1	4	36
МБУ "Школа № 2"	3	1	33,3		0,0	2	67
МБУ "Школа № 4"	2	2	100		0,0		0
МБУ "Школа № 5"	7	5	71,4	1	14,3	1	14
МБУ "Лицей № 6"	18	10	55,6	4	22,2	4	22
МБОУ "Гимназия № 9"	38	25	65,8	11	28,9	2	5
МБУ "Школа № 10"	1		0,0	1	100		0
МБУ "Школа № 11"	5	4	80,0		0,0	1	20
МБУ "Школа № 13"	7	4	57,1		0,0	3	43
МБУ "Школа № 14"	2		0,0	2	100		0
МБУ "Школа № 15"	2	1	50,0	1	50,0		0
МБУ "Школа № 16"	1		0,0		0,0	1	100
МБУ "Школа № 18"	7	1	14,3		0,0	6	86
МБУ "Лицей № 19"	12	8	66,7	3	25,0	1	8
МБУ "Школа № 20"	3		0,0		0,0	3	100
МБУ "Школа № 21"	5	1	20,0	2	40,0	2	40
МБУ "Школа № 23"	2	1	50,0		0,0	1	50
МБУ "Школа № 25"	2	2	100		0,0		0
МБУ "Школа № 26"	3	2	66,7		0,0	1	33
МБУ "Школа № 28"	5	2	40,0		0,0	3	60
МБУ "Школа № 32"	4	3	75,0		0,0	1	25
МБУ "Школа № 33"	1	1	100		0,0		0
МБУ "Школа № 34"	9	6	66,7	1	11,1	2	22
МБУ "Гимназия № 35"	4	3	75,0		0,0	1	25
МБУ "Лицей № 37"	7	2	28,6		0,0	5	71
МБУ "Гимназия № 38"	37	33	89,2	2	5,4	2	5
МБУ "Гимназия № 39"	11	9	81,8		0,0	2	18
МБУ "Школа № 40"	4	4	100		0,0		0
МБУ "Школа № 41"	4		0,0	1	25,0	3	75
ЧОУ СОШ "Общеобразовательный центр "Школа"	21	16	76,2	5	23,8		0
МБУ "Школа № 43"	2	1	50,0		0,0	1	50
МБУ "Школа № 44"	1		0,0		0,0	1	100
МБУ "Школа № 45"	5	3	60,0	1	20,0	1	20
МБУ "Школа № 46"	2	1	50,0		0,0	1	50
МБУ "Школа № 47"	10	5	50,0	4	40,0	1	10
МБУ "Гимназия № 48"	3	3	100		0,0		0
МБУ "Школа имени С.П. Королёва"	8	2	25,0		0,0	6	75
МБУ "Лицей № 51"	21	10	47,6	8	38,1	3	14
МБУ "Кадетская школа № 55"	4		0,0		0,0	4	100

Наименование ОО	Общее количество участников	На уровне годовой		Выше годовой		Ниже годовой	
		кол-во	доля, %	кол-во	доля, %	кол-во	доля, %
МБУ "Школа № 56"	1	1	100		0,0		0
ГБОУ СО "Лицей № 57 (Базовая школа РАН)"	36	21	58,3	7	19,4	8	22
МБУ "Школа № 58"	8	8	100		0,0		0
МБУ "Школа № 59"	5	3	60,0		0,0	2	40
МБУ "Лицей № 60"	17	12	70,6	1	5,9	4	24
МБУ "Школа № 61"	5	4	80,0		0,0	1	20
МБУ "Школа № 62"	1		0,0		0,0	1	100
МБУ "Школа № 66"	1		0,0	1	100		0
МБУ "Лицей № 67"	23	16	69,6	1	4,3	6	26
МБУ "Школа № 69"	2	2	100		0,0		0
МБУ "Школа № 70"	37	22	59,5	8	21,6	7	19
МБУ "Школа № 71"	2	2	100		0,0		0
МБУ "Школа № 72"	6	2	33,3	3	50,0	1	17
МБУ "Школа № 73"	1		0,0		0,0	1	100
МБУ "Школа № 74"	12	4	33,3		0,0	8	67
МБУ "Школа № 75"	14	7	50,0	1	7,1	6	43
МБУ "Лицей № 76"	9	5	55,6	2	22,2	2	22
МБУ "Гимназия № 77"	17	13	76,5	2	11,8	2	12
МБУ "Школа № 79"	8	5	62,5	1	12,5	2	25
МБУ "Школа № 80"	5	2	40,0		0,0	3	60
МБУ "Школа № 81"	4	2	50,0		0,0	2	50
МБУ "Школа № 82"	17	9	52,9	1	5,9	7	41
МБУ "Школа № 84"	9	3	33,3		0,0	6	67
МБУ "Школа № 86"	16	10	62,5	4	25,0	2	13
МБУ Школа "Образовательный центр "Галактика"	8	4	50,0		0,0	4	50
МБУ "Школа № 89"	10	6	60,0	4	40,0		0
МБУ "Школа № 90"	14	9	64,3		0,0	5	36
МБУ "Школа № 91"	9	6	66,7		0,0	3	33
МБУ "Школа № 93"	10	5	50,0		0,0	5	50
МБУ "Школа № 94"	15	11	73,3	2	13,3	2	13
СОШ - филиал Тольяттинской академии управления	9	4	44,4	5	55,6		0
ЧОУ школа "Радиант"	2		0,0		0,0	2	100
Православная классическая гимназия	3	1	33,3		0,0	2	67
АНОО СОШ "Сота"	6	5	83,3	1	16,7		0
Итого по г.о.Тольятти:	636	381	59,9	92	14,5	163	26

Немецкий язык

Наименование ОО	Общее количество участников	"2"	Доля, %	"3"	Доля, %	"4"	Доля, %	"5"*	Доля %	*Из них, получившие макс. балл
МБУ "Школа № 93"	1		0,0		0,0		0,0	1	100	0
Итого по г.о.Тольятти:	1	0	0,0	0	0,0	0	0,0	1	100	0

Соответствие годовых и экзаменационных отметок по немецкому языку

Наименование ОО	Общее количество участников	На уровне годовой		Выше годовой		Ниже годовой	
		кол-во	доля, %	кол-во	доля, %	кол-во	доля, %
МБУ "Школа № 93"	1	1	100		0,0		0
Итого по г.о.Тольятти:	1	1	100		0,0		0

Французский язык

Наименование ОО	Общее количество участников	"2"	Доля, %	"3"	Доля, %	"4"	Доля, %	"5"*	Доля, %	*Из них, получившие макс. балл
ЧОУ СОШ "Общеобразовательный центр "Школа"	1		0,0	1	100		0,0		0,0	0
Итого по г.о.Тольятти:	1	0	0,0	1	100	0	0,0	0	0,0	0

Соответствие годовых и экзаменационных отметок по французскому языку

Наименование ОО	Общее количество участников	На уровне годовой		Выше годовой		Ниже годовой	
		кол-во	доля, %	кол-во	доля, %	кол-во	доля %
ЧОУ СОШ "Общеобразовательный центр "Школа"	1		0,0		0,0	1	100
Итого по г.о.Тольятти:	1	0	0,0	0	0,0	1	100

Обществознание

Наименование ОО	Общее количество участников	"2"	Доля, %	"3"	Доля, %	"4"	Доля, %	"5"*	Доля, %	*Из них, получившие макс. балл
МБУ "Школа № 1"	74	7	9,5	37	50,0	25	33,8	5	6,8	
МБУ "Школа № 2"	31	4	12,9	20	64,5	5	16,1	2	6,5	
МБУ "Школа № 3"	65	5	7,7	25	38,5	26	40,0	9	13,8	
МБУ "Школа № 4"	50	3	6,0	27	54,0	14	28,0	6	12,0	
МБУ "Школа № 5"	58	5	8,6	24	41,4	24	41,4	5	8,6	
МБУ "Лицей № 6"	38		0,0	15	39,5	16	42,1	7	18,4	
ЧОУ школа "ЛАДА"	4		0,0	1	25,0	3	75,0		0,0	
МБОУ "Гимназия № 9"	58		0,0	9	15,5	32	55,2	17	29,3	
МБУ "Школа № 10"	11		0,0	2	18,2	6	54,5	3	27,3	
МБУ "Школа № 11"	14		0,0	7	50,0	7	50,0		0,0	
МБУ "Школа № 13"	61	7	11,5	27	44,3	25	41,0	2	3,3	
МБУ "Школа № 14"	26	1	3,8	12	46,2	10	38,5	3	11,5	
МБУ "Школа № 15"	34	2	5,9	20	58,8	11	32,4	1	2,9	
МБУ "Школа № 16"	58	5	8,6	35	60,3	16	27,6	2	3,4	
МБУ "Школа № 18"	45	3	6,7	19	42,2	15	33,3	8	17,8	
МБУ "Лицей № 19"	56		0,0	14	25,0	32	57,1	10	17,9	
МБУ "Школа № 20"	75	12	16,0	36	48,0	24	32,0	3	4,0	
МБУ "Школа № 21"	20		0,0	5	25,0	12	60,0	3	15,0	
МБУ "Школа № 23"	30	1	3,3	19	63,3	7	23,3	3	10,0	
МБУ "Школа № 25"	21		0,0	11	52,4	7	33,3	3	14,3	
МБУ "Школа № 26"	69	2	2,9	24	34,8	34	49,3	9	13,0	1
МБУ "Школа № 28"	45	9	20,0	26	57,8	6	13,3	4	8,9	
МБУ "Школа № 31"	54	4	7,4	31	57,4	16	29,6	3	5,6	
МБУ "Школа № 32"	44	2	4,5	22	50,0	16	36,4	4	9,1	
МБУ "Школа № 33"	39		0,0	24	61,5	15	38,5		0,0	
МБУ "Школа № 34"	45	1	2,2	21	46,7	21	46,7	2	4,4	
МБУ "Гимназия № 35"	31	1	3,2	12	38,7	12	38,7	6	19,4	
МБУ "Лицей № 37"	43		0,0	5	11,6	28	65,1	10	23,3	
МБУ "Гимназия № 38"	46		0,0	8	17,4	31	67,4	7	15,2	1
МБУ "Гимназия № 39"	76	1	1,3	20	26,3	44	57,9	11	14,5	
МБУ "Школа № 40"	28	3	10,7	9	32,1	11	39,3	5	17,9	
МБУ "Школа № 41"	82	2	2,4	35	42,7	41	50,0	4	4,9	
ЧОУ СОШ "Общеобразовательный центр "Школа"	13		0,0		0,0	8	61,5	5	38,5	
МБУ "Школа № 43"	50	6	12,0	22	44,0	14	28,0	8	16,0	1
МБУ "Школа № 44"	30	2	6,7	17	56,7	11	36,7		0,0	
МБУ "Школа № 45"	46	2	4,3	26	56,5	11	23,9	7	15,2	
МБУ "Школа № 46"	19	1	5,3	13	68,4	4	21,1	1	5,3	
МБУ "Школа № 47"	86	2	2,3	28	32,6	42	48,8	14	16,3	1
АНОО	5		0,0	2	40,0	2	40,0	1	20,0	

Наименование ОО	Общее количество участников	"2"	Доля, %	"3"	Доля, %	"4"	Доля, %	"5"*	Доля, %	*Из них, получившие макс. балл
ВАЛЬДОРФСКАЯ ШКОЛА "РАДОСТЬ"										
МБУ "Гимназия № 48"	41	1	2,4	11	26,8	22	53,7	7	17,1	1
МБУ "Школа имени С.П. Королёва"	80	5	6,3	35	43,8	35	43,8	5	6,3	
МБУ "Лицей № 51"	43		0,0	16	37,2	19	44,2	8	18,6	1
МБУ "Кадетская школа № 55"	27	3	11,1	11	40,7	13	48,1		0,0	
МБУ "Школа № 56"	48	6	12,5	27	56,3	15	31,3		0,0	
ГБОУ СО "Лицей № 57 (Базовая школа РАН)"	51		0,0	3	5,9	22	43,1	26	51,0	2
МБУ "Школа № 58"	60		0,0	26	43,3	20	33,3	14	23,3	
МБУ "Школа № 59"	62		0,0	23	37,1	23	37,1	16	25,8	
МБУ "Лицей № 60"	32		0,0	8	25,0	11	34,4	13	40,6	1
МБУ "Школа № 61"	36	1	2,8	16	44,4	15	41,7	4	11,1	1
МБУ "Школа № 62"	43	3	7,0	21	48,8	17	39,5	2	4,7	
МБУ "Школа № 66"	41	2	4,9	24	58,5	12	29,3	3	7,3	
МБУ "Лицей № 67"	30		0,0	7	23,3	11	36,7	12	40,0	
МБУ "Школа № 69"	36		0,0	13	36,1	21	58,3	2	5,6	
МБУ "Школа № 70"	121	2	1,7	40	33,1	62	51,2	17	14,0	
МБУ "Школа № 71"	66	4	6,1	36	54,5	18	27,3	8	12,1	
МБУ "Школа № 72"	43	1	2,3	20	46,5	19	44,2	3	7,0	
МБУ "Школа № 73"	52	3	5,8	32	61,5	16	30,8	1	1,9	
МБУ "Школа № 74"	77	12	15,6	36	46,8	23	29,9	6	7,8	1
МБУ "Школа № 75"	45	2	4,4	21	46,7	17	37,8	5	11,1	1
МБУ "Лицей № 76"	69	1	1,4	36	52,2	22	31,9	10	14,5	
МБУ "Гимназия № 77"	29		0,0	2	6,9	21	72,4	6	20,7	1
МБУ "Школа № 79"	41		0,0	20	48,8	14	34,1	7	17,1	
МБУ "Школа № 80"	48	2	4,2	27	56,3	15	31,3	4	8,3	
МБУ "Школа № 81"	44	1	2,3	18	40,9	22	50,0	3	6,8	
МБУ "Школа № 82"	72	6	8,3	32	44,4	31	43,1	3	4,2	
МБУ "Школа № 84"	82	3	3,7	39	47,6	34	41,5	6	7,3	
МБУ "Школа № 86"	104	1	1,0	36	34,6	51	49,0	16	15,4	
МБУ Школа "Образовательный центр "Галактика"	93	7	7,5	46	49,5	31	33,3	9	9,7	
МБУ "Школа № 89"	43	1	2,3	20	46,5	20	46,5	2	4,7	
МБУ "Школа № 90"	79	3	3,8	35	44,3	35	44,3	6	7,6	
МБУ "Школа № 91"	155	7	4,5	73	47,1	57	36,8	18	11,6	2
МБУ "Школа № 93"	75	2	2,7	28	37,3	33	44,0	12	16,0	
МБУ "Школа № 94"	49		0,0	2	4,1	22	44,9	25	51,0	4
СОШ - филиал Тольяттинской академии управления	22		0,0	8	36,4	10	45,5	4	18,2	

Наименование ОО	Общее количество участников	"2"	Доля, %	"3"	Доля, %	"4"	Доля, %	"5"*	Доля, %	*Из них, получившие макс. балл
ЧОУ школа "Радант"	3		0,0		0,0	2	66,7	1	33,3	
Православная классическая гимназия	7		0,0	4	57,1	2	28,6	1	14,3	
ГБОУ школа-интернат № 4 г.о. Тольятти	1		0,0		0,0		0,0	1	100	
АНОО СОШ "Сота"	6		0,0		0,0	1	16,7	5	83,3	1
Итого по г.о.Тольятти:	3736	172	4,6	1562	41,8	1518	40,6	484	13,0	20

**Соответствие годовых и экзаменационных отметок
по обществознанию**

Наименование ОО	Общее количество участников	На уровне годовой		Выше годовой		Ниже годовой	
		кол-во	доля, %	кол-во	доля, %	кол-во	доля, %
МБУ "Школа № 1"	74	34	45,9	9	12,2	31	42
МБУ "Школа № 2"	31	17	54,8	3	9,7	11	35
МБУ "Школа № 3"	65	39	60,0	15	23,1	11	17
МБУ "Школа № 4"	50	29	58,0	12	24,0	9	18
МБУ "Школа № 5"	58	35	60,3	7	12,1	16	28
МБУ "Лицей № 6"	38	18	47,4	4	10,5	16	42
ЧОУ школа "ЛАДА"	4	3	75,0		0,0	1	25
МБОУ "Гимназия № 9"	58	38	65,5	17	29,3	3	5
МБУ "Школа № 10"	11	5	45,5	6	54,5		0
МБУ "Школа № 11"	14	5	35,7		0,0	9	64
МБУ "Школа № 13"	61	23	37,7	1	1,6	37	61
МБУ "Школа № 14"	26	11	42,3	2	7,7	13	50
МБУ "Школа № 15"	34	20	58,8	4	11,8	10	29
МБУ "Школа № 16"	58	29	50,0	3	5,2	26	45
МБУ "Школа № 18"	45	27	60,0	3	6,7	15	33
МБУ "Лицей № 19"	56	32	57,1	5	8,9	19	34
МБУ "Школа № 20"	75	37	49,3	8	10,7	30	40
МБУ "Школа № 21"	20	10	50,0	3	15,0	7	35
МБУ "Школа № 23"	30	14	46,7	1	3,3	15	50
МБУ "Школа № 25"	21	12	57,1	4	19,0	5	24
МБУ "Школа № 26"	69	45	65,2	14	20,3	10	14
МБУ "Школа № 28"	45	17	37,8	1	2,2	27	60
МБУ "Школа № 31"	54	19	35,2	2	3,7	33	61
МБУ "Школа № 32"	44	21	47,7	11	25,0	12	27
МБУ "Школа № 33"	39	22	56,4	2	5,1	15	38
МБУ "Школа № 34"	45	29	64,4	4	8,9	12	27
МБУ "Гимназия № 35"	31	14	45,2	1	3,2	16	52
МБУ "Лицей № 37"	43	29	67,4	7	16,3	7	16

Наименование ОО	Общее количество участников	На уровне годовой		Выше годовой		Ниже годовой	
		кол-во	доля, %	кол-во	доля, %	кол-во	доля, %
МБУ "Гимназия № 38"	46	19	41,3	2	4,3	25	54
МБУ "Гимназия № 39"	76	48	63,2	20	26,3	8	11
МБУ "Школа № 40"	28	14	50,0	3	10,7	11	39
МБУ "Школа № 41"	82	45	54,9	9	11,0	28	34
ЧОУ СОШ "Общеобразовательный центр "Школа"	13	9	69,2	3	23,1	1	8
МБУ "Школа № 43"	50	28	56,0	10	20,0	12	24
МБУ "Школа № 44"	30	10	33,3		0,0	20	67
МБУ "Школа № 45"	46	34	73,9	8	17,4	4	9
МБУ "Школа № 46"	19	6	31,6	1	5,3	12	63
МБУ "Школа № 47"	86	53	61,6	13	15,1	20	23
АНОО ВАЛЬДОРФСКАЯ ШКОЛА "РАДОСТЬ"	5	1	20,0		0,0	4	80
МБУ "Гимназия № 48"	41	24	58,5	9	22,0	8	20
МБУ "Школа имени С.П. Королёва"	80	36	45,0	5	6,3	39	49
МБУ "Лицей № 51"	43	28	65,1	13	30,2	2	5
МБУ "Кадетская школа № 55"	27	12	44,4		0,0	15	56
МБУ "Школа № 56"	48	20	41,7	1	2,1	27	56
ГБОУ СО "Лицей № 57 (Базовая школа РАН)"	51	26	51,0	20	39,2	5	10
МБУ "Школа № 58"	60	16	26,7		0,0	44	73
МБУ "Школа № 59"	62	41	66,1	18	29,0	3	5
МБУ "Лицей № 60"	32	14	43,8	17	53,1	1	3
МБУ "Школа № 61"	36	23	63,9	9	25,0	4	11
МБУ "Школа № 62"	43	27	62,8	9	20,9	7	16
МБУ "Школа № 66"	41	23	56,1	7	17,1	11	27
МБУ "Лицей № 67"	30	20	66,7	4	13,3	6	20
МБУ "Школа № 69"	36	20	55,6	15	41,7	1	3
МБУ "Школа № 70"	121	75	62,0	19	15,7	27	22
МБУ "Школа № 71"	66	40	60,6	13	19,7	13	20
МБУ "Школа № 72"	43	26	60,5	8	18,6	9	21
МБУ "Школа № 73"	52	31	59,6	5	9,6	16	31
МБУ "Школа № 74"	77	39	50,6	7	9,1	31	40
МБУ "Школа № 75"	45	31	68,9	8	17,8	6	13
МБУ "Лицей № 76"	69	37	53,6	3	4,3	29	42
МБУ "Гимназия № 77"	29	21	72,4	1	3,4	7	24
МБУ "Школа № 79"	41	31	75,6	7	17,1	3	7
МБУ "Школа № 80"	48	32	66,7	9	18,8	7	15
МБУ "Школа № 81"	44	28	63,6	12	27,3	4	9
МБУ "Школа № 82"	72	17	23,6		0,0	55	76
МБУ "Школа № 84"	82	45	54,9	10	12,2	27	33
МБУ "Школа № 86"	104	52	50,0	15	14,4	37	36
МБУ Школа	93	48	51,6	17	18,3	28	30

Наименование ОО	Общее количество участников	На уровне годовой		Выше годовой		Ниже годовой	
		кол-во	доля, %	кол-во	доля, %	кол-во	доля, %
"Образовательный центр "Галактика"							
МБУ "Школа № 89"	43	29	67,4	5	11,6	9	21
МБУ "Школа № 90"	79	54	68,4	11	13,9	14	18
МБУ "Школа № 91"	155	101	65,2	19	12,3	35	23
МБУ "Школа № 93"	75	38	50,7	11	14,7	26	35
МБУ "Школа № 94"	49	28	57,1	16	32,7	5	10
СОШ - филиал Тольяттинской академии управления	22	15	68,2	5	22,7	2	9
ЧОУ школа "Радиант"	3	1	33,3	2	66,7		0
Православная классическая гимназия	7	3	42,9		0,0	4	57
ГБОУ школа-интернат № 4 г.о. Тольятти	1	1	100		0,0		0
АНОО СОШ "Сота"	6	4	66,7	2	33,3		0
Итого по г.о.Тольятти:	3736	2058	55,1	550	14,7	1128	30

Литература

Наименование ОО	Общее количество участников	"2"	Доля, %	"3"	Доля, %	"4"	Доля, %	"5"*	Доля, %	*Из них, получившие макс. балл
МБУ "Школа № 1"	1		0,0		0,0		0,0	1	100	
МБУ "Школа № 3"	1		0,0		0,0		0,0	1	100	1
МБУ "Школа № 4"	2		0,0	1	50,0		0,0	1	50,0	
МБУ "Школа № 5"	2		0,0		0,0	2	100		0,0	
МБУ "Лицей № 6"	1		0,0		0,0		0,0	1	100	1
ЧОУ школа "ЛАДА"	1		0,0		0,0		0,0	1	100	1
МБОУ "Гимназия № 9"	26		0,0		0,0	4	15,4	22	84,6	3
МБУ "Школа № 10"	1		0,0		0,0		0,0	1	100	
МБУ "Школа № 11"	1		0,0		0,0		0,0	1	100	1
МБУ "Школа № 13"	2		0,0		0,0		0,0	2	100	2
МБУ "Школа № 14"	2		0,0		0,0	1	50,0	1	50,0	
МБУ "Школа № 16"	1		0,0		0,0	1	100		0,0	
МБУ "Лицей № 19"	2		0,0		0,0	1	50,0	1	50,0	
МБУ "Школа № 21"	2		0,0		0,0	2	100		0,0	
МБУ "Школа № 28"	2		0,0		0,0	1	50,0	1	50,0	
МБУ "Школа № 34"	6		0,0		0,0	1	16,7	5	83,3	1
МБУ "Гимназия № 35"	1		0,0		0,0		0,0	1	100	
МБУ "Лицей № 37"	1		0,0		0,0		0,0	1	100	
МБУ "Гимназия №"	2		0,0		0,0		0,0	2	100	1

Наименование ОО	Общее количество участников	"2"	Доля, %	"3"	Доля, %	"4"	Доля, %	"5"*	Доля, %	*Из них, получившие макс. балл
38"										
МБУ "Гимназия № 39"	3		0,0		0,0		0,0	3	100	
МБУ "Школа № 40"	3		0,0	1	33,3	1	33,3	1	33,3	
МБУ "Школа № 41"	4		0,0		0,0		0,0	4	100	1
ЧОУ СОШ "Общеобразовательный центр "Школа"	4		0,0		0,0		0,0	4	100	1
МБУ "Школа № 43"	1		0,0		0,0		0,0	1	100	1
МБУ "Школа № 47"	3		0,0		0,0		0,0	3	100	
МБУ "Школа имени С.П. Королёва"	4		0,0		0,0	1	25,0	3	75,0	
МБУ "Лицей № 51"	6		0,0		0,0	2	33,3	4	66,7	1
ГБОУ СО "Лицей № 57 (Базовая школа РАН)"	6		0,0		0,0	1	16,7	5	83,3	1
МБУ "Школа № 58"	13		0,0	1	7,7	2	15,4	10	76,9	3
МБУ "Школа № 59"	2		0,0		0,0	2	100		0,0	
МБУ "Лицей № 60"	1		0,0		0,0		0,0	1	100	1
МБУ "Школа № 62"	1		0,0		0,0	1	100		0,0	
МБУ "Школа № 66"	2		0,0		0,0	1	50,0	1	50,0	
МБУ "Лицей № 67"	1		0,0		0,0	1	100		0,0	
МБУ "Школа № 69"	1		0,0		0,0		0,0	1	100	
МБУ "Школа № 70"	4		0,0		0,0	1	25,0	3	75,0	
МБУ "Школа № 71"	4		0,0		0,0	1	25,0	3	75,0	
МБУ "Школа № 72"	1		0,0		0,0		0,0	1	100	
МБУ "Школа № 73"	5		0,0	2	40,0	1	20,0	2	40,0	
МБУ "Школа № 74"	7		0,0	1	14,3	3	42,9	3	42,9	
МБУ "Школа № 75"	1		0,0		0,0		0,0	1	100	1
МБУ "Лицей № 76"	1		0,0		0,0		0,0	1	100	
МБУ "Гимназия № 77"	7		0,0		0,0	1	14,3	6	85,7	1
МБУ "Школа № 79"	2		0,0	1	50,0		0,0	1	50,0	
МБУ "Школа № 81"	1		0,0		0,0	1	100		0,0	
МБУ "Школа № 82"	4		0,0		0,0	1	25,0	3	75,0	1
МБУ "Школа № 84"	10		0,0		0,0	5	50,0	5	50,0	1
МБУ "Школа № 86"	1		0,0		0,0		0,0	1	100	
МБУ Школа "Образовательный центр "Галактика"	2		0,0		0,0	1	50,0	1	50,0	
МБУ "Школа № 90"	8		0,0		0,0	2	25,0	6	75,0	1
МБУ "Школа № 91"	5		0,0	1	20,0	1	20,0	3	60,0	1
МБУ "Школа № 93"	8		0,0	1	12,5	2	25,0	5	62,5	3
МБУ "Школа № 94"	5		0,0		0,0	1	20,0	4	80,0	
СОШ - филиал	5		0,0		0,0	1	20,0	4	80,0	

Наименование ОО	Общее количество участников	"2"	Доля, %	"3"	Доля, %	"4"	Доля, %	"5"*	Доля, %	*Из них, получившие макс. балл
Тольяттинской академии управления										
Православная классическая гимназия	10		0,0	1	10,0	4	40,0	5	50,0	1
Итого по г.о.Тольятти:	203		0,0	10	4,9	51	25,1	142	70,0	30

Соответствие годовых и экзаменационных отметок по литературе

Наименование ОО	Общее количество участников	На уровне годовой		Выше годовой		Ниже годовой	
		кол-во	доля, %	кол-во	доля, %	кол-во	доля, %
МБУ "Школа № 1"	1		0,0	1	100		0
МБУ "Школа № 3"	1		0,0	1	100		0
МБУ "Школа № 4"	2	2	100		0,0		0
МБУ "Школа № 5"	2	1	50,0		0,0	1	50
МБУ "Лицей № 6"	1	1	100		0,0		0
ЧОУ школа "ЛАДА"	1		0,0	1	100		0
МБОУ "Гимназия № 9"	26	7	26,9	19	73,1		0
МБУ "Школа № 10"	1		0,0	1	100		0
МБУ "Школа № 11"	1	1	100		0,0		0
МБУ "Школа № 13"	2	1	50,0	1	50,0		0
МБУ "Школа № 14"	2	2	100		0,0		0
МБУ "Школа № 16"	1	1	100		0,0		0
МБУ "Лицей № 19"	2	1	50,0		0,0	1	50
МБУ "Школа № 21"	2	1	50,0		0,0	1	50
МБУ "Школа № 28"	2		0,0	1	50,0	1	50
МБУ "Школа № 34"	6	5	83,3	1	16,7		0
МБУ "Гимназия № 35"	1		0,0	1	100		0
МБУ "Лицей № 37"	1	1	100		0,0		0
МБУ "Гимназия № 38"	2	2	100		0,0		0
МБУ "Гимназия № 39"	3	3	100		0,0		0
МБУ "Школа № 40"	3	2	66,7		0,0	1	33
МБУ "Школа № 41"	4	3	75,0	1	25,0		0
ЧОУ СОШ "Общеобразовательный центр "Школа"	4	2	50,0	2	50,0		0
МБУ "Школа № 43"	1	1	100		0,0		0
МБУ "Школа № 47"	3	2	66,7	1	33,3		0
МБУ "Школа имени С.П. Королёва"	4	4	100		0,0		0
МБУ "Лицей № 51"	6	2	33,3	2	33,3	2	33

Наименование ОО	Общее количество участников	На уровне годовой		Выше годовой		Ниже годовой	
		кол-во	доля, %	кол-во	доля, %	кол-во	доля, %
ГБОУ СО "Лицей № 57 (Базовая школа РАН)"	6	6	100		0,0		0
МБУ "Школа № 58"	13	10	76,9	1	7,7	2	15
МБУ "Школа № 59"	2		0,0		0,0	2	100
МБУ "Лицей № 60"	1	1	100		0,0		0
МБУ "Школа № 62"	1		0,0		0,0	1	100
МБУ "Школа № 66"	2		0,0	1	50,0	1	50
МБУ "Лицей № 67"	1		0,0		0,0	1	100
МБУ "Школа № 69"	1	1	100		0,0		0
МБУ "Школа № 70"	4		0,0	3	75,0	1	25
МБУ "Школа № 71"	4	1	25,0	3	75,0		0
МБУ "Школа № 72"	1	1	100		0,0		0
МБУ "Школа № 73"	5	2	40,0	2	40,0	1	20
МБУ "Школа № 74"	7	5	71,4		0,0	2	29
МБУ "Школа № 75"	1	1	100		0,0		0
МБУ "Лицей № 76"	1	1	100		0,0		0
МБУ "Гимназия № 77"	7	5	71,4	1	14,3	1	14
МБУ "Школа № 79"	2	1	50,0		0,0	1	50
МБУ "Школа № 81"	1		0,0		0,0	1	100
МБУ "Школа № 82"	4	3	75,0		0,0	1	25
МБУ "Школа № 84"	10	7	70,0	2	20,0	1	10
МБУ "Школа № 86"	1	1	100		0,0		0
МБУ Школа "Образовательный центр "Галактика"	2	1	50,0	1	50,0		0
МБУ "Школа № 90"	8	5	62,5	2	25,0	1	13
МБУ "Школа № 91"	5	4	80,0	1	20,0		0
МБУ "Школа № 93"	8	5	62,5		0,0	3	38
МБУ "Школа № 94"	5	3	60,0	1	20,0	1	20
СОШ - филиал Тольяттинской академии управления	5	2	40,0	3	60,0		0
Православная классическая гимназия	10	5	50,0	3	30,0	2	20
Итого по г.о.Тольятти:	203	116	57,1	57	28,1	30	15

**Обеспечение доступности основного общего образования
каждому обучающемуся**

Русский язык (ОГЭ)

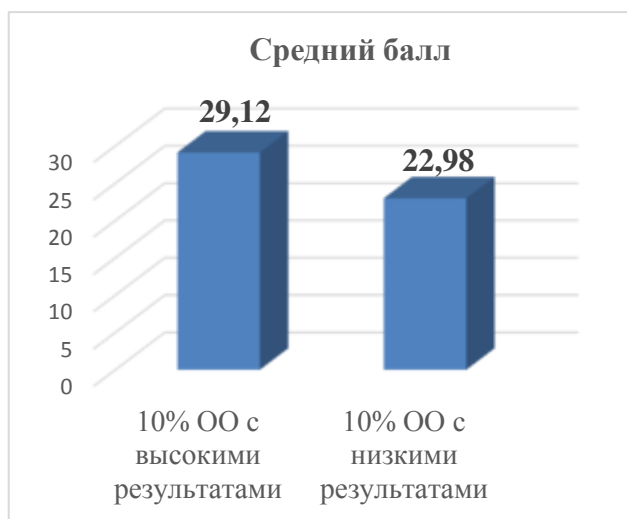

(максимальный балл - 33)

**Критерий равенства доступа к
качественному образованию учащихся:**

1,27

ТОП-10 лучших результатов

Организация	Балл
ЧОУ СОШ "Общеобразовательный центр "Школа"	30,2
МБУ "Гимназия № 38"	29,7
МБОУ "Гимназия № 9"	29,3
ГБОУ СО "Лицей № 57 (Базовая школа РАН)"	29,1
МБУ "Лицей № 6"	28,9
МБУ "Школа № 94"	28,8
ЧОУ школа "ЛАДА"	28,8
МБУ "Лицей № 67"	28,7

Математика (ОГЭ)



(максимальный балл - 33)

**Критерий равенства доступа к
качественному образованию учащихся:**

1,78

ТОП-10 лучших результатов

Организация	Балл
ГБОУ СО "Лицей № 57 (Базовая школа РАН)"	22,1
ЧОУ СОШ "Общеобразовательный центр "Школа"	21,0
АНОО СОШ "Сота"	20,8
МБУ "Лицей № 6"	19,9
МБУ "Лицей № 67"	19,6
МБУ "Школа № 94"	19,1
МБУ "Лицей № 51"	18,2
МБОУ "Гимназия № 9"	17,9

6. ГОСУДАРСТВЕННАЯ ИТОГОВАЯ АТТЕСТАЦИЯ ПО ОБРАЗОВАТЕЛЬНЫМ ПРОГРАММАМ СРЕДНЕГО ОБЩЕГО ОБРАЗОВАНИЯ И ИТОГИ ЕДИНОГО ГОСУДАРСТВЕННОГО ЭКЗАМЕНА (ЕГЭ)

Общее число обучающихся 11 (12) классов на начало учебного года	2890
Общее число обучающихся 11 (12) классов на конец учебного года	2844
Число (доля) обучающихся 11 (12) классов, не допущенных к ГИА, в т.ч.	2 (0,07%)
Число обучающихся 11 (12) классов, получивших «незачет» за итоговое сочинение (изложение)	0
Число обучающихся 11 (12) классов, имеющих годовые отметки «2»	2
Число (доля) обучающихся, допущенных к ГИА	2842 (99,93%)
Число обучающихся, получивших аттестаты о среднем общем образовании	2819
Число обучающихся, получивших аттестаты о среднем общем образовании с отличием и медаль «За особые успехи в обучении»	379
Число выпускников текущего года, сдававших ГИА в форме ЕГЭ	2838
Число выпускников текущего года, сдававших ГИА в форме ГВЭ (лица с ОВЗ, дети-инвалиды, инвалиды)	3
Число выпускников текущего года, проходивших ГИА в форме промежуточной аттестации	1

Доля выпускников, не получивших аттестаты в 2021-2023 гг.
(с учетом не допущенных к ГИА от общего числа выпускников текущего года)

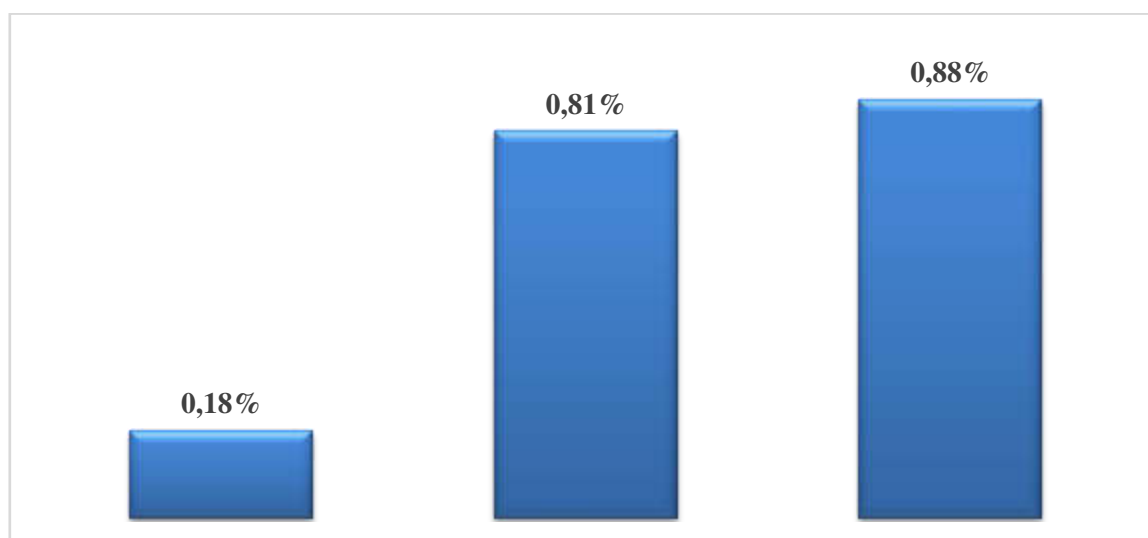

Количество участников ЕГЭ

Категория участников ЕГЭ	2021	2022	2023
Число участников, из них	3530	3240	3032
ВТГ, обучающиеся по программе ССО	3248	3064	2838
ВТГ, обучающиеся по программе СПО	54	46	54
Выпускники прошлых лет	224	130	138
Другие категории	4	0	2
в т.ч. участники с ОВЗ	26	35	33

Выбор выпускников текущего года предметов ЕГЭ (% от числа выпускников текущего года, допущенных к ГИА)

Предмет (форма)	2021	2022	2023
Русский язык	99,2	99,8	99,8
Математика (профиль)	55,5	52,6	52,1
Физика	20,8	18,3	14,7
Химия	13,1	12,3	12,2
Информатика и ИКТ	14,1	16,6	22,6
Биология	17,0	16,0	16,4
История	12,8	13,9	13,3
География	0,7	0,7	0,6
Английский язык	13,7	14,2	13,4
Немецкий язык	0,06	0,0	0,04
Французский язык	0,09	0,03	0,04
Испанский язык	0,03	0,0	0,0
Обществознание	38,0	39,0	39,7
Литература	7,8	8,4	7,8

Результаты ЕГЭ выпускников текущего года по предметам

Предмет	Число участников ЕГЭ, чел	Доля участников, не набравших минимальное количество баллов ЕГЭ, %	Доля участников, набравших 81 балл и выше, % (включая 100 баллов)	Число 100-балльников, чел
Русский язык	2836	0,1	33,0	18
Математика (профиль)	1482	3,8	8,0	4
Физика	417	4,1	7,0	0
Химия	346	16,5	25,1	5
Биология	466	14,6	8,6	0
География	16	18,8	18,8	1
Обществознание	1127	10,9	28,7	20
История	378	5,8	18,3	2

Литература	223	2,2	26,0	7
Информатика и ИКТ	641	8,4	20,6	2
Английский язык	381	1,0	28,1	0
Немецкий язык	1	0,0	0,0	0
Французский язык	1	0,0	0,0	0
Китайский язык	0	0	0,0	0
Испанский язык	0	0	0,0	0

**Результаты ЕГЭ выпускников текущего года по предметам,
приоритетным для Самарской области**

Наименование ОО	Всего выпускников в ОО (допущенных до ГИА)	Математика (профильный уровень)		Физика		Химия		Биология	
		доля участн иков, % от числа допуще нных в ОО	преодо ли min границу, %	доля участн иков, % от числа допуще нных в ОО	преодоле ли min границу, %	доля участн иков, % от числа допущ енных в ОО	преод олели min границ у,%	доля участн иков, % от числа допущ енных в ОО	преодо ли min границу, %
МБУ "Школа №1"	44	40,9	88,9	9,1	75,0	4,5	50,0	6,8	66,7
МБУ "Школа №2"	22	50,0	45,5	13,6	100	4,5	100	18,2	75,0
МБУ "Школа №3"	10	40,0	75,0	0,0		0,0		0,0	
МБУ "Школа №4"	19	47,4	66,7	36,8	28,6	0,0		10,5	50,0
МБУ "Школа №5"	25	32,0	100	12,0	100	20,0	60,0	16,0	50,0
МБУ "Лицей №6"	44	72,7	100	38,6	100	0,0		9,1	25,0
ЧОУ школа "ЛАДА"	5	20,0	100	0,0		0,0		20,0	100
МБОУ "Гимназия №9"	74	50,0	100	20,3	100	5,4	25,0	10,8	87,5
МБУ "Школа №10"	27	74,1	100	22,2	100	33,3	100	25,9	100
МБУ "Школа №11"	7	57,1	100	14,3	100	28,6	100	57,1	100
МБУ "Школа №13"	48	50,0	100	8,3	75,0	8,3	100	10,4	80,0
МБУ "Школа №14"	11	72,7	62,5	18,2	50,0	9,1	0,0	18,2	50,0
МБУ "Школа №15"	11	63,6	100	27,3	100	0,0		9,1	100
МБУ "Школа №16"	27	44,4	100	3,7	100	11,1	66,7	22,2	66,7
МБУ "Школа №18"	28	67,9	94,7	17,9	100	3,6	100	14,3	75,0
МБУ "Лицей №19"	97	59,8	98,3	12,4	100	23,7	100	23,7	95,7
МБУ "Школа №20"	48	50,0	95,8	10,4	100	10,4	60,0	10,4	60,0
МБУ "Школа №21"	36	55,6	95,0	22,2	100	5,6	50,0	13,9	100
МБУ "Школа №23"	13	23,1	66,7	15,4	0,0	30,8	50,0	30,8	75,0
МБУ "Школа №25"	23	73,9	100	47,8	100	0,0		0,0	
МБУ "Школа №26"	41	39,0	87,5	7,3	100	7,3	66,7	19,5	62,5
МБУ "Школа №28"	21	61,9	92,3	42,9	100	0,0		14,3	33,3
МБУ "Школа №31"	23	56,5	92,3	30,4	100	0,0		13,0	100
МБУ "Школа №32"	26	46,2	100	7,7	100	0,0		3,8	100
МБУ "Школа №33"	12	0,0		0,0		8,3	0,0	25,0	66,7
МБУ "Школа №34"	19	63,2	100	26,3	100	0,0		10,5	100
МБУ "Гимназия №35"	67	32,8	100	4,5	100	70,1	93,6	64,2	100

Наименование ОО	Всего выпускников в ОО (допущенных до ГИА)	Математика (профильный уровень)		Физика		Химия		Биология	
		доля участн иков, % от числа допуще нных в ОО	преодо ли min границу, %	доля участн иков, % от числа допуще нных в ОО	преодоле ли min границу, %	доля участн иков, % от числа допуще нных в ОО	преод олели min границ у, %	доля участн иков, % от числа допуще нных в ОО	преодо ли min границу, %
МБУ "Лицей №37"	34	52,9	94,4	11,8	100	8,8	100	17,6	100
МБУ "Гимназия №38"	34	52,9	100	20,6	100	8,8	100	11,8	75,0
МБУ "Гимназия №39"	90	41,1	91,9	5,6	100	24,4	81,8	24,4	95,5
МБУ "Школа №40"	62	50,0	90,3	12,9	100	3,2	50,0	4,8	100
МБУ "Школа №41"	52	40,4	95,2	21,2	100	51,9	100	51,9	100
ЧОУ СОШ "Общеобразовательн ый центр "Школа"	19	52,6	100	5,3	100	5,3	100	5,3	100
МБУ "Школа №43"	32	62,5	95,0	18,8	100	0,0		9,4	33,3
МБУ "Школа №44"	33	39,4	84,6	3,0	100	15,2	80,0	18,2	33,3
МБУ "Школа №45"	17	52,9	100	17,6	100	0,0		5,9	100
МБУ "Школа №46"	14	21,4	100	7,1	100	0,0		0,0	
МБУ "Школа №47"	53	49,1	96,2	11,3	100	11,3	66,7	22,6	91,7
АНОО ВАЛЬДОРФСКАЯ ШКОЛА "РАДОСТЬ"	3	0,0		0,0		0,0		0,0	
МБУ "Гимназия №48"	41	43,9	100	12,2	100	22,0	66,7	22,0	77,8
МБУ "Школа имени С.П. Королёва"	59	50,8	86,7	10,2	100	3,4	50,0	20,3	83,3
МБУ "Лицей №51"	66	78,8	100	27,3	100	0,0		0,0	
МБУ "Кадетская школа №55"	32	34,4	81,8	9,4	66,7	9,4	66,7	6,3	100
МБУ "Школа №56"	24	37,5	100	8,3	100	4,2	100	25,0	50,0
ГБОУ СО "Лицей №57 (Базовая школа РАН)"	79	69,6	100	20,3	100	7,6	83,3	6,3	100
МБУ "Школа №58"	35	68,6	100	20,0	100	2,9	100	14,3	80,0
МБУ "Школа №59"	25	52,0	84,6	28,0	100	4,0	100	20,0	60,0
МБУ "Лицей №60"	44	40,9	94,4	6,8	100	11,4	80,0	18,2	87,5
МБУ "Школа №61"	34	58,8	100	20,6	100	23,5	75,0	17,6	83,3
МБУ "Школа №62"	10	90,0	77,8	30,0	100	0,0		20,0	100
МБУ "Школа №66"	23	43,5	100	21,7	100	4,3	100	13,0	66,7
МБУ "Лицей №67"	77	59,7	100	9,1	100	18,2	100	15,6	100
МБУ "Школа №69"	9	44,4	50,0	0,0		22,2	50,0	22,2	50,0
МБУ "Школа №70"	91	49,5	100	3,3	100	15,4	100	16,5	100
МБУ "Школа №71"	30	53,3	100	20,0	83,3	0,0		3,3	100
МБУ "Школа №72"	30	40,0	100	3,3	100	13,3	100	6,7	100

Наименование ОО	Всего выпускников в ОО (допущенных до ГИА)	Математика (профильный уровень)		Физика		Химия		Биология	
		доля участников, % от числа допущенных в ОО	преодолели min границу, %	доля участников, % от числа допущенных в ОО	преодолели min границу, %	доля участников, % от числа допущенных в ОО	преодолели min границу, %	доля участников, % от числа допущенных в ОО	преодолели min границу, %
МБУ "Школа №73"	20	40,0	87,5	5,0	100	10,0	50,0	15,0	33,3
МБУ "Школа №74"	51	80,4	97,6	25,5	84,6	2,0	0,0	5,9	66,7
МБУ "Школа №75"	41	58,5	100	14,6	100	9,8	100	9,8	100
МБУ "Лицей №76"	49	75,5	94,6	4,1	100	0,0		4,1	100
МБУ "Гимназия №77"	46	41,3	100	15,2	100	26,1	100	32,6	100
МБУ "Школа №79"	20	35,0	100	10,0	100	15,0	66,7	25,0	80,0
МБУ "Школа №80"	26	46,2	100	19,2	100	0,0		7,7	100
МБУ "Школа №81"	35	34,3	100	8,6	100	8,6	33,3	20,0	14,3
МБУ "Школа №82"	69	50,7	97,1	23,2	93,8	10,1	71,4	14,5	90,0
МБУ "Школа №84"	44	50,0	100	31,8	100	15,9	100	13,6	100
МБУ "Школа №86"	52	71,2	100	9,6	100	5,8	66,7	17,3	88,9
МБУ Школа "Образовательный центр "Галактика"	52	59,6	100	25,0	92,3	7,7	50,0	15,4	87,5
МБУ "Школа №89"	42	33,3	100	11,9	100	7,1	100	7,1	100
МБУ "Школа №90"	82	43,9	100	12,2	100	12,2	100	14,6	100
МБУ "Школа №91"	53	45,3	95,8	17,0	100	17,0	55,6	22,6	66,7
МБУ "Школа №93"	86	60,5	98,1	8,1	100	12,8	63,6	18,6	81,3
МБУ "Школа №94"	52	48,1	100	11,5	100	13,5	85,7	17,3	100
СОШ - филиал Тольяттинской академии управления	28	64,3	100	7,1	50,0	10,7	33,3	17,9	80,0
ЧОУ школа "Радиант"	2	100	50,0	50,0	100	0,0		0,0	
Православная классическая гимназия	12	33,3	100	0,0		0,0		0,0	
Итого по г.о.Тольятти	2842	52,1	96,2	14,7	95,9	12,2	83,5	16,4	85,4

Эффективность результатов ЕГЭ для продолжения обучения

Наименование ОО	Количество ВТГ - участников ЕГЭ данной ОО чел	ВТГ, получившие суммарно по трём предметам соответствующее количество тестовых баллов							
		до 160		от 161 до 220		от 221 до 250		от 251 до 300	
		чел.	% *	чел.	%	чел.	%	чел.	%
МБУ "Школа №1"	44	5	11,6	12	27,9	8	18,6	5	11,6

Наименование ОО	Количество ВТГ - участников ЕГЭ данной ОО чел	ВТГ, получившие суммарно по трём предметам соответствующее количество тестовых баллов							
		до 160		от 161 до 220		от 221 до 250		от 251 до 300	
		чел.	% *	чел.	%	чел.	%	чел.	%
МБУ "Школа №2"	22	8	36,4	5	22,7	2	9,1	1	4,5
МБУ "Школа №3"	10	2	20	3	30	1	10	2	20
МБУ "Школа №4"	19	7	36,8	5	26,3	3	15,8	1	5,3
МБУ "Школа №5"	25	5	20	17	68	1	4	2	8
МБУ "Лицей №6"	44	3	6,8	19	43,2	13	29,5	5	11,4
ЧОУ школа "ЛАДА"	5	0	0	1	20	2	40	1	20
МБОУ "Гимназия №9"	74	5	6,8	22	29,7	23	31,1	22	29,7
МБУ "Школа №10"	27	3	11,1	11	40,7	8	29,6	3	11,1
МБУ "Школа №11"	7	2	28,6	2	28,6	1	14,3	1	14,3
МБУ "Школа №13"	48	7	14,6	21	43,8	7	14,6	5	10,4
МБУ "Школа №14"	11	7	63,6	4	36,4	0	0	0	0
МБУ "Школа №15"	11	3	27,3	4	36,4	1	9,1	1	9,1
МБУ "Школа №16"	27	11	40,7	8	29,6	1	3,7	2	7,4
МБУ "Школа №18"	28	7	25	12	42,9	3	10,7	3	10,7
МБУ "Лицей №19"	97	6	6,2	30	30,9	28	28,9	23	23,7
МБУ "Школа №20"	47	15	31,3	21	43,8	4	8,3	1	2,1
МБУ "Школа №21"	36	12	33,3	11	30,6	4	11,1	2	5,6
МБУ "Школа №23"	13	9	69,2	1	7,7	0	0	1	7,7
МБУ "Школа №25"	23	7	30,4	11	47,8	3	13	0	0
МБУ "Школа №26"	41	12	29,3	14	34,1	3	7,3	2	4,9
МБУ "Школа №28"	21	4	19	7	33,3	3	14,3	3	14,3
МБУ "Школа №31"	23	3	13	10	43,5	2	8,7	1	4,3
МБУ "Школа №32"	26	2	7,7	12	46,2	6	23,1	4	15,4
МБУ "Школа №33"	12	3	25	3	25	1	8,3	0	0
МБУ "Школа №34"	19	5	26,3	11	57,9	2	10,5	1	5,3
МБУ "Гимназия №35"	67	3	4,5	31	46,3	12	17,9	19	28,4
МБУ "Лицей №37"	34	2	5,9	14	41,2	4	11,8	9	26,5
МБУ "Гимназия №38"	34	1	2,9	17	50	8	23,5	5	14,7
МБУ "Гимназия №39"	90	13	14,4	23	25,6	26	28,9	15	16,7
МБУ "Школа №40"	62	17	27,4	21	33,9	7	11,3	4	6,5
МБУ "Школа №41"	52	5	9,6	18	34,6	15	28,8	12	23,1
ЧОУ СОШ "Общеобразовательный центр "Школа"	19	0	0	5	26,3	5	26,3	7	36,8
МБУ "Школа №43"	32	6	18,8	9	28,1	1	3,1	4	12,5
МБУ "Школа №44"	32	12	37,5	8	25	2	6,3	1	3,1
МБУ "Школа №45"	17	1	5,9	11	64,7	0	0	3	17,6
МБУ "Школа №46"	14	5	35,7	5	35,7	1	7,1	1	7,1

Наименование ОО	Количество ВТГ - участников ЕГЭ данной ОО чел	ВТГ, получившие суммарно по трём предметам соответствующее количество тестовых баллов							
		до 160		от 161 до 220		от 221 до 250		от 251 до 300	
		чел.	% *	чел.	%	чел.	%	чел.	%
МБУ "Школа №47"	53	12	22,6	19	35,8	4	7,5	5	9,4
АНОО ВАЛЬДОРФСКОЕ ШКОЛА "РАДОСТЬ"	3	0	0	2	66,7	0	0	0	0
МБУ "Гимназия №48"	41	8	19,5	20	48,8	6	14,6	4	9,8
МБУ "Школа имени С.П. Королёва"	59	14	23,7	17	28,8	10	16,9	3	5,1
МБУ "Лицей №51"	66	1	1,5	19	28,8	22	33,3	18	27,3
МБУ "Кадетская школа №55"	31	3	9,4	9	28,1	3	9,4	0	0
МБУ "Школа №56"	24	9	37,5	4	16,7	0	0	0	0
ГБОУ СО "Лицей №57 (Базовая школа РАН)"	79	4	5,1	17	21,5	22	27,8	30	38
МБУ "Школа №58"	35	6	17,1	17	48,6	5	14,3	3	8,6
МБУ "Школа №59"	25	9	36	12	48	1	4	0	0
МБУ "Лицей №60"	44	3	6,8	21	47,7	7	15,9	9	20,5
МБУ "Школа №61"	34	4	11,8	14	41,2	9	26,5	4	11,8
МБУ "Школа №62"	10	4	40	4	40	2	20	0	0
МБУ "Школа №66"	23	4	17,4	7	30,4	3	13	4	17,4
МБУ "Лицей №67"	77	4	5,2	28	36,4	21	27,3	18	23,4
МБУ "Школа №69"	8	3	33,3	4	44,4	1	11,1	0	0
МБУ "Школа №70"	91	2	2,2	40	44	22	24,2	21	23,1
МБУ "Школа №71"	30	5	16,7	16	53,3	3	10	3	10
МБУ "Школа №72"	30	3	10	14	46,7	4	13,3	4	13,3
МБУ "Школа №73"	20	5	25	7	35	2	10	2	10
МБУ "Школа №74"	51	19	37,3	18	35,3	6	11,8	5	9,8
МБУ "Школа №75"	41	11	26,8	15	36,6	6	14,6	3	7,3
МБУ "Лицей №76"	49	10	20,4	17	34,7	11	22,4	7	14,3
МБУ "Гимназия №77"	46	1	2,2	20	43,5	15	32,6	6	13
МБУ "Школа №79"	20	9	45	8	40	0	0	0	0
МБУ "Школа №80"	26	10	38,5	9	34,6	3	11,5	0	0
МБУ "Школа №81"	35	7	20	12	34,3	3	8,6	4	11,4
МБУ "Школа №82"	69	16	23,2	31	44,9	4	5,8	7	10,1
МБУ "Школа №84"	44	15	34,1	20	45,5	5	11,4	2	4,5
МБУ "Школа №86"	52	8	15,4	32	61,5	3	5,8	8	15,4
МБУ Школа "Образовательный центр "Галактика"	52	11	21,2	20	38,5	11	21,2	7	13,5
МБУ "Школа №89"	42	2	4,8	22	52,4	7	16,7	1	2,4
МБУ "Школа №90"	82	12	14,6	35	42,7	15	18,3	10	12,2

Наименование ОО	Количество ВТГ - участников ЕГЭ данной ОО чел	ВТГ, получившие суммарно по трём предметам соответствующее количество тестовых баллов							
		до 160		от 161 до 220		от 221 до 250		от 251 до 300	
		чел.	% *	чел.	%	чел.	%	чел.	%
МБУ "Школа №91"	53	19	35,8	21	39,6	6	11,3	3	5,7
МБУ "Школа №93"	86	20	23,5	34	40	19	22,4	8	9,4
МБУ "Школа №94"	52	2	3,8	23	44,2	12	23,1	10	19,2
СОШ - филиал Тольяттинской академии управления	28	3	10,7	16	57,1	4	14,3	2	7,1
ЧОУ школа "Радиант"	2	1	50	0	0	1	50	0	0
Православная классическая гимназия	12	3	25	5	41,7	1	8,3	1	8,3
Итого по г.о. Тольятти	2838	500	17,6	1088	38,3	490	17,3	384	13,5

Число выпускников, награждённых медалью «За особые успехи в учении»

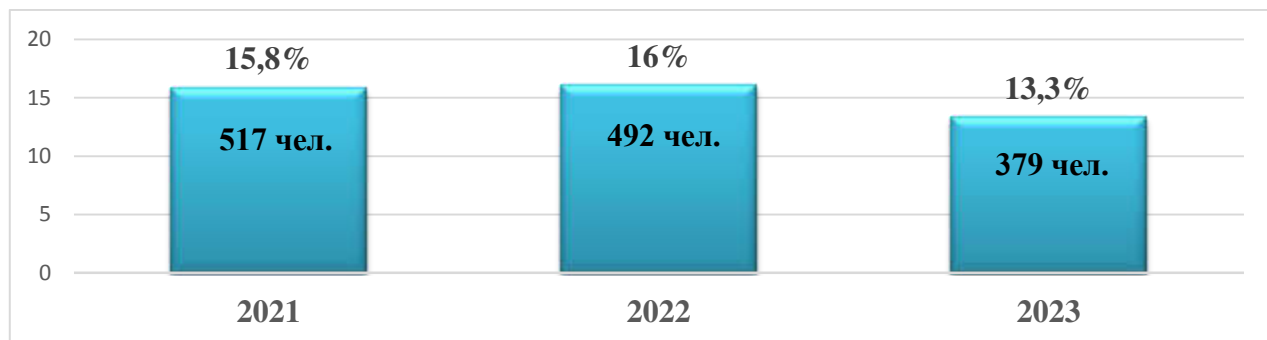

Наименование ОО	2021		2022		2023	
	чел.	доля медалистов от ВТГ, допущенных к ГИА, %	чел.	доля медалистов от ВТГ, допущенных к ГИА, %	чел.	доля медалистов в от ВТГ, допущенных к ГИА, %
МБУ "Школа №1"	8	12,31	2	3,5	3	6,8
МБУ "Школа №2"	2	11,76	4	40,0	2	9,1
МБУ "Школа №3"	1	6,67	2	9,1	0	0,0
МБУ "Школа №4"	4	22,22	4	30,8	1	5,3
МБУ "Школа №5"	1	4,55	3	9,7	1	4,0
МБУ "Лицей №6"	9	14,29	7	15,2	2	4,5
ЧОУ школа "ЛАДА"	2	15,38	1	20,0	1	20,0
МБОУ "Гимназия №9"	15	19,48	23	29,1	12	16,2
МБУ "Школа №10"	8	16,33	6	13,3	2	7,4
МБУ "Школа №11"	0	0	2	8,7	2	28,6

Наименование ОО	2021		2022		2023	
	чел.	доля медалистов от ВТГ, допущенн ых к ГИА, %	чел.	доля медалистов от ВТГ, допущенн ых к ГИА, %	чел.	доля медалисто в от ВТГ, допущенн ых к ГИА, %
МБУ "Школа №13"	5	10,2	6	10,2	6	12,5
МБУ "Школа №14"	3	15,79	3	30,0	0	0,0
МБУ "Школа №15"	2	16,67	0	0,0	1	9,1
МБУ "Школа №16"	2	5,13	4	13,3	4	14,8
МБУ "Школа №18"	5	13,16	7	35,0	3	10,7
МБУ "Лицей №19"	15	14,15	20	19,8	20	20,6
МБУ "Школа №20"	6	14,63	4	14,3	6	12,5
МБУ "Школа №21"	7	13,73	8	19,5	5	13,9
МБУ "Школа №23"	3	11,11	3	15,8	1	7,7
МБУ "Школа №25"	1	3,57	2	10,0	3	13,0
МБУ "Школа №26"	4	8,7	5	13,5	4	9,8
МБУ "Школа №28"	-	-	6	22,2	3	14,3
МБУ "Школа №31"	5	19,23	1	3,4	0	0,0
МБУ "Школа №32"	3	9,68	4	15,4	4	15,4
МБУ "Школа №33"	0	0	3	13,6	0	0,0
МБУ "Школа №34"	5	19,23	4	13,8	0	0,0
МБУ "Гимназия №35"	21	28,38	22	42,3	19	28,4
МБУ "Лицей №37"	11	21,15	10	23,8	10	29,4
МБУ "Гимназия №38"	25	44,64	16	34,8	9	26,5
МБУ "Гимназия №39"	20	19,05	15	14,7	16	17,8
МБУ "Школа №40"	3	5,77	4	8,3	4	6,5
МБУ "Школа №41"	10	13,33	12	20,7	10	19,2
ЧОУ СОШ "Общеобразовательный центр "Школа"	12	48	3	15,0	3	15,8
МБУ "Школа №43"	3	13,64	2	11,1	2	6,3
МБУ "Школа №44"	3	8,33	2	6,5	1	3,0
МБУ "Школа №45"	6	30	4	20,0	1	5,9
МБУ "Школа №46"	3	17,65	2	9,1	0	0,0
МБУ "Школа №47"	4	7,14	6	13,3	7	12,5
АНОО ВАЛЬДОРФСКАЯ ШКОЛА "РАДОСТЬ"			0	0,0	0	0,0
МБУ "Гимназия №48"	9	20,45	4	10,3	7	17,1
МБУ "Школа имени С.П. Королёва"	5	6,76	2	4,5	10	16,9
МБУ "Лицей №51"	23	29,87	15	22,4	16	24,2
МБУ "Кадетская школа №55"	7	33,33	4	12,1	2	6,3
МБУ "Школа №56"	2	3,92	0	0,0	0	0,0
МБУ "Лицей №57"	44	36,67	33	29,5	23	29,1
МБУ "Школа №58"	10	18,52	12	26,7	1	2,9
МБУ "Школа №59"	2	7,69	4	12,1	0	0,0

Наименование ОО	2021		2022		2023	
	чел.	доля медалистов от ВТГ, допущенных к ГИА, %	чел.	доля медалистов от ВТГ, допущенных к ГИА, %	чел.	доля медалистов от ВТГ, допущенных к ГИА, %
МБУ "Лицей №60"	5	10,64	8	17,8	1	2,3
МБУ "Школа №61"	4	11,43	5	14,3	4	11,8
МБУ "Школа №62"	5	16,13	3	13,0	2	20,0
МБУ "Школа №66"	3	13,04	1	5,3	4	17,4
МБУ "Лицей №67"	24	36,92	21	27,3	25	32,5
МБУ "Школа №69"	-	-	1	10,0	1	11,1
МБУ "Школа №70"	8	10,53	16	20,5	9	9,9
МБУ "Школа №71"	2	7,14	2	4,3	1	3,3
МБУ "Школа №72"	8	21,62	3	12,0	4	13,3
МБУ "Школа №73"	3	11,54	0	0,0	2	10,0
МБУ "Школа №74"	2	4,17	1	2,4	6	11,8
МБУ "Школа №75"	3	5,88	0	0,0	1	2,4
МБУ "Лицей №76"	5	9,43	14	22,6	13	26,5
МБУ "Гимназия №77"	12	20,34	10	18,2	12	26,1
МБУ "Школа №79"	4	18,18	2	10,0	0	0,0
МБУ "Школа №80"	0	0	2	6,9	1	3,8
МБУ "Школа №81"	2	7,14	2	6,9	5	14,3
МБУ "Школа №82"	9	12,16	10	12,3	6	8,7
МБУ "Школа №84"	13	24,53	8	17,8	5	11,4
МБУ "Школа №86"	15	27,78	15	23,8	7	13,5
МБУ Школа "Образовательный центр "Галактика"	8	14,55	5	8,9	10	19,2
МБУ "Школа №89"	8	15,09	5	10,6	3	7,1
МБУ "Школа №90"	6	7,23	20	19,6	5	6,1
МБУ "Школа №91"	8	9,76	2	2,8	4	7,5
МБУ "Школа №93"	9	9,57	14	16,3	8	9,3
МБУ "Школа №94"	8	15,69	6	10,3	8	15,4
СОШ - филиал Тольяттинской академии управления	2	9,09	4	11,8	3	10,7
ЧОУ школа "Радиант"	0	0	0	0,0	1	50,0
Православная классическая гимназия	2	20	6	33,3	1	8,3
Итого по г.о. Тольятти:	517	15,79	492	16,0	379	13,3

Уровень результатов ЕГЭ медалистов г.о. Тольятти по всем сданным предметам по выбору

Всего медалистов, чел.	из них сдавали ЕГЭ только по русскому языку	Уровень результатов ЕГЭ по ВСЕМ сданным предметам по выбору				100 баллов (не менее чем по одному предмету), чел. (%)
		низкий (до 69 баллов), чел. (%)	средний (70 – 80 баллов), чел. (%)	высокий (81 балл и выше), чел. (%)	разные результаты чел. (%)	
379	3	45 (12,0)	51 (13,6)	190 (50,5)	90 (23,9)	40 (10,6)

Число участников ЕГЭ, получивших 100 баллов

	Число 100-балльных результатов	Количество 100-балльников, чел	100 баллов по ДВУМ предметам, чел
Всего	59	56	3
ВТГ	59	56	3
Медалисты	40	40	0

Результаты ЕГЭ выпускников текущего года по предметам

Наименование ОО	Русский язык						Математика профильного уровня							
	Доля не преодолевших, %	Доля набравших высокие баллы (≥ 81), %	Кол-во 100 балльных	Динамика среднего балла (2022/2023 гг.) ²	Сравнение среднего балла ОО с ТУ ³		Доля не преодолевших, %	Доля набравших высокие баллы (≥ 81), %	Кол-во 100 балльных	Динамика среднего балла (2022/2023 гг.)	Сравнение среднего балла ОО с ТУ			
Муниципальные гимназии, лицеи														
МБОУ "Гимназия №9"	0,0	55,4	2	-1,7	-	8,2	+	0,0	21,6	0	-3,9	-	10,3	+
МБУ "Гимназия №35"	0,0	46,3	1	1,4	+	6,2	+	0,0	13,6	0	-4,7	-	7,9	+
МБУ "Гимназия №38"	0,0	61,8	0	4,5	+	10,3	+	0,0	0,0	0	-8,1	-	1,2	+
МБУ "Гимназия №39"	0,0	48,9	1	3,3	+	4,1	+	8,1	5,4	0	-3,0	-	-3,6	-
МБУ "Гимназия №48"	0,0	36,6	0	5,7	+	2,1	+	0,0	0,0	0	4,5	+	2,8	+
МБУ "Гимназия №77"	0,0	45,7	0	5,3	+	7,2	+	0,0	5,3	0	-5,1	-	5,9	+
МБУ "Лицей №6"	0,0	50,0	0	-2,2	-	7,2	+	0,0	9,4	0	-3,3	-	11,0	+
МБУ "Лицей №19"	0,0	43,3	1	-0,3	-	5,0	+	1,7	13,8	0	-11,0	-	3,0	+
МБУ "Лицей №37"	0,0	41,2	0	2,2	+	1,5	+	5,6	22,2	0	-0,4	-	4,2	+
МБУ "Лицей №51"	0,0	54,5	1	4,1	+	8,3	+	0,0	34,6	2	3,7	+	16,9	+
МБУ "Лицей №60"	0,0	34,1	1	-2,6	-	4,4	+	5,6	0,0	0	-9,7	-	1,2	+
МБУ "Лицей №67"	0,0	48,1	3	0,2	+	6,1	+	0,0	10,9	0	3,9	+	11,1	+

² Динамика среднего балла = средний балл по ОО за 2023 год - средний балл по ОО за 2022 год; "+" - динамика положительная - в 2023 году результат ОО выше; "-" - динамика отрицательная - в 2023 году результат ОО ниже.

³ Сравнение среднего балла ОО с результатом по г.о. Тольятти = средний балл по ОО - средний балл по г.о. Тольятти в 2023 году; "+" - отклонение положительное - результат ОО выше, чем по г.о. Тольятти; "-" - отклонение отрицательное - результат ОО ниже, чем по г.о. Тольятти.

Наименование ОО	Русский язык							Математика профильного уровня						
	Доля не преодолевших, %	Доля набравших высокие баллы (≥ 81), %	Кол-во 100 балльных	Динамика среднего балла (2022/2023 гг.) ²		Сравнение среднего балла ОО с ТУ ³		Доля не преодолевших, %	Доля набравших высокие баллы (≥ 81), %	Кол-во 100 балльных	Динамика среднего балла (2022/2023 гг.)		Сравнение среднего балла ОО с ТУ	
МБУ "Лицей №76"	0,0	36,7	0	-0,3	-	-0,3	-	5,4	10,8	0	-4,5	-	2,6	+
Муниципальные школы с углубленным изучением отдельных предметов														
МБУ "Школа №10"	0,0	29,6	1	0,3	+	-0,03	-	0,0	10,0	0	-2,4	-	7,1	+
МБУ "Школа №16"	0,0	14,8	0	2,3	+	-9,6	-	0,0	0,0	0	9,9	+	-4,6	-
МБУ "Школа №21"	0,0	19,4	0	-2,0	-	-6,9	-	5,0	0,0	0	-15,6	-	-10,3	-
МБУ "Школа №31"	0,0	13,0	0	3,0	+	-5,8	-	7,7	0,0	0	4,3	+	-2,8	-
МБУ "Школа №41"	0,0	53,8	1	2,3	+	4,8	+	4,8	9,5	0	-9,1	-	5,8	+
МБУ "Школа №45"	0,0	23,5	0	0,2	+	1,4	+	0,0	11,1	0	-14,4	-	1,0	+
МБУ "Школа №47"	0,0	24,5	0	1,3	+	-3,0	-	3,8	7,7	0	-8,0	-	-1,3	-
МБУ "Школа №58"	0,0	40,0	0	-2,9	-	4,6	+	0,0	0,0	0	-8,1	-	2,0	+
МБУ "Школа №61"	0,0	32,4	0	-13,4	-	-0,6	-	0,0	15,0	0	-3,6	-	9,2	+
МБУ "Школа №70"	0,0	48,4	0	3,5	+	5,8	+	0,0	8,9	0	-4,0	-	6,1	+
МБУ "Школа №89"	0,0	19,0	0	-5,5	-	-2,3	-	0,0	0,0	0	-3,4	-	2,0	+
МБУ "Школа №91"	0,0	34,0	0	-0,6	-	-2,0	-	4,2	4,2	0	-8,9	-	-11,0	-
МБУ "Школа №93"	0,0	35,3	0	-3,0	-	1,2	+	1,9	1,9	0	-4,6	-	-3,0	-
МБУ "Школа №94"	0,0	48,1	0	1,8	+	6,1	+	0,0	4,0	0	-6,2	-	7,2	+
Муниципальные школы														
МБУ "Школа №1"	2,4	28,6	0	0,5	+	-7,2	-	11,1	5,6	0	11,0	+	-4,2	-
МБУ "Школа №2"	0,0	9,1	0	-6,7	-	-9,4	-	54,5	9,1	0	-40,2	-	-25,9	-

Наименование ОО	Русский язык							Математика профильного уровня						
	Доля не преодолевших, %	Доля набравших высокие баллы (≥ 81), %	Кол-во 100 балльных	Динамика среднего балла (2022/2023 гг.) ²		Сравнение среднего балла ОО с ТУ ³		Доля не преодолевших, %	Доля набравших высокие баллы (≥ 81), %	Кол-во 100 балльных	Динамика среднего балла (2022/2023 гг.)		Сравнение среднего балла ОО с ТУ	
МБУ "Школа №3"	0,0	50,0	0	10,4	+	3,2	+	25,0	0,0	0	4,7	+	-8,7	-
МБУ "Школа №4"	0,0	15,8	0	-1,7	-	-7,3	-	33,3	0,0	0	-13,5	-	-17,9	-
МБУ "Школа №5"	0,0	20,0	0	-0,3	-	-1,8	-	0,0	0,0	0	0,2	+	-1,2	-
МБУ "Школа №11"	0,0	14,3	0	0,3	+	-2,5	-	0,0	0,0	0	-0,6	-	-5,5	-
МБУ "Школа №13"	0,0	33,3	0	3,6	+	0,9	+	0,0	8,3	0	-5,9	-	-3,3	-
МБУ "Школа №14"	0,0	0,0	0	-17,1	-	-16,3	-	37,5	0,0	0	-16,7	-	-20,7	-
МБУ "Школа №15"	0,0	27,3	0	9,3	+	0,7	+	0,0	14,3	0	15,4	+	-7,9	-
МБУ "Школа №18"	0,0	14,3	0	-3,1	-	-3,8	-	5,3	5,3	0	-1,6	-	-3,5	-
МБУ "Школа №20"	2,1	10,4	0	-3,1	-	-10,1	-	4,2	0,0	0	-6,8	-	-5,7	-
МБУ "Школа №23"	0,0	7,7	0	-8,2	-	-14,8	-	33,3	0,0	0	-22,3	-	-31,7	-
МБУ "Школа №25"	0,0	17,4	0	-0,9	-	-4,8	-	0,0	0,0	0	-0,8	-	0,8	+
МБУ "Школа №26"	0,0	14,6	0	-0,7	-	-5,7	-	12,5	0,0	0	-11,7	-	-15,6	-
МБУ "Школа №28"	0,0	38,1	1	0,3	+	1,9	+	7,7	23,1	0	-2,2	-	-1,5	-
МБУ "Школа №32"	0,0	30,8	0	0,3	+	0,9	+	0,0	0,0	0	-1,1	-	7,8	+
МБУ "Школа №33"	0,0	16,7	0	-8,0	-	-8,1	-	-	-	-	-	-	-59,7	-
МБУ "Школа №34"	0,0	26,3	0	1,5	+	-2,0	-	0,0	0,0	0	-15,9	-	-6,9	-
МБУ "Школа №40"	0,0	37,1	0	4,6	+	-2,1	-	9,7	0,0	0	-1,8	-	-11,2	-
МБУ "Школа №43"	0,0	28,1	1	5,5	+	0,8	+	5,0	0,0	0	0,3	+	-3,5	-
МБУ "Школа №44"	0,0	18,8	0	7,8	+	-9,1	-	15,4	0,0	0	1,3	+	-15,0	-

Наименование ОО	Русский язык							Математика профильного уровня						
	Доля не преодолевших, %	Доля набравших высокие баллы (≥ 81), %	Кол-во 100 балльных	Динамика среднего балла (2022/2023 гг.) ²		Сравнение среднего балла ОО с ТУ ³		Доля не преодолевших, %	Доля набравших высокие баллы (≥ 81), %	Кол-во 100 балльных	Динамика среднего балла (2022/2023 гг.)		Сравнение среднего балла ОО с ТУ	
МБУ "Школа №46"	0,0	14,3	0	-3,8	-	-5,6	-	0,0	0,0	0	-14,2	-	-5,7	-
МБУ "Школа имени С.П. Королёва"	0,0	22,0	0	2,4	+	-3,6	-	13,3	6,7	0	-4,2	-	-7,3	-
МБУ "Кадетская школа №55"	0,0	6,5	0	4,4	+	-11,5	-	18,2	0,0	0	2,5	+	-14,6	-
МБУ "Школа №56"	0,0	12,5	0	-0,1	-	-12,8	-	0,0	0,0	0	-0,8	-	-19,0	-
МБУ "Школа №59"	0,0	4,0	0	-0,7	-	-5,9	-	15,4	0,0	0	-8,5	-	-12,1	-
МБУ "Школа №62"	0,0	30,0	0	4,7	+	-3,3	-	22,2	0,0	0	-7,9	-	-16,0	-
МБУ "Школа №66"	0,0	17,4	0	2,0	+	-5,7	-	0,0	0,0	0	8,5	+	-6,3	-
МБУ "Школа №69"	0,0	12,5	0	6,9	+	-5,0	-	50,0	0,0	0	-17,9	-	-30,0	-
МБУ "Школа №71"	0,0	23,3	0	-3,1	-	-1,3	-	0,0	0,0	0	-3,5	-	-6,2	-
МБУ "Школа №72"	0,0	26,7	0	-4,0	-	-3,4	-	0,0	8,3	0	3,6	+	2,5	+
МБУ "Школа №73"	0,0	20,0	0	5,7	+	-7,5	-	12,5	0,0	0	11,0	+	-8,7	-
МБУ "Школа №74"	0,0	17,6	0	4,9	+	-6,3	-	2,4	7,3	0	5,8	+	-8,5	-
МБУ "Школа №75"	0,0	24,4	0	-0,3	-	-3,4	-	0,0	4,2	0	-5,8	-	-2,3	-
МБУ "Школа №79"	0,0	5,0	0	-8,1	-	-12,6	-	0,0	0,0	0	7,2	+	-4,7	-
МБУ "Школа №80"	0,0	15,4	0	-0,01	-	-4,7	-	0,0	0,0	0	-1,5	-	-7,4	-
МБУ "Школа №81"	0,0	25,7	0	1,2	+	-6,6	-	0,0	8,3	0	25,3	+	7,1	+
МБУ "Школа №82"	0,0	23,2	1	3,1	+	-3,1	-	2,9	2,9	0	-6,4	-	-3,9	-

Наименование ОО	Русский язык							Математика профильного уровня							
	Доля не преодолевших, %	Доля набравших высокие баллы (≥ 81), %	Кол-во 100 балльных	Динамика среднего балла (2022/2023 гг.) ²		Сравнение среднего балла ОО с ТУ ³		Доля не преодолевших, %	Доля набравших высокие баллы (≥ 81), %	Кол-во 100 балльных	Динамика среднего балла (2022/2023 гг.)		Сравнение среднего балла ОО с ТУ		
МБУ "Школа №84"	0,0	18,2	0	-0,4	-	-3,8	-	0,0	0,0	0	-3,9	-	-7,8	-	
МБУ "Школа №86"	0,0	26,9	0	-2,0	-	1,1	+	0,0	2,7	0	-8,8	-	-6,5	-	
МБУ Школа "Образовательный центр "Галактика"	0,0	32,7	1	1,3	+	-0,6	-	0,0	16,1	0	-2,7	-	3,4	+	
МБУ "Школа №90"	0,0	29,3	0	-2,3	-	1,0	+	0,0	2,8	0	-5,6	-	3,6	+	
Частные общеобразовательные организации															
ЧОУ школа "ЛАДА"	0,0	60,0	0	4,0	+	3,7	+	0,0	0,0	0	2,0	+	16,3	+	
ЧОУ СОШ "Общеобразовательный центр "Школа"	0,0	68,4	0	-0,4	-	8,6	+	0,0	30,0	0	-4,3	-	15,7	+	
АНОО ВАЛЬДОРФСКАЯ ШКОЛА "РАДОСТЬ"	0,0	0,0	0	-0,1	-	-5,7	-	-	-	-	-	-	-59,7	-	
СОШ - филиал Тольяттинской академии управления	0,0	35,7	1	-2,2	-	1,6	+	0,0	0,0	0	-2,4	-	-0,4	-	
ЧОУ школа "Радиянт"	0,0	50,0	0	7,8	+	-2,8	-	50,0	0,0	0	-20,5	-	-12,2	-	
Православная классическая гимназия	0,0	16,7	0	-6,4	-	-9,3	-	0,0	0,0	0	-9,3	-	-12,2	-	

Наименование ОО	Русский язык						Математика профильного уровня							
	Доля не преодолевших, %	Доля набравших высокие баллы (≥ 81), %	Кол-во 100 балльных	Динамика среднего балла (2022/2023 гг.) ²	Сравнение среднего балла ОО с ТУ ³		Доля не преодолевших, %	Доля набравших высокие баллы (≥ 81), %	Кол-во 100 балльных	Динамика среднего балла (2022/2023 гг.)	Сравнение среднего балла ОО с ТУ			
Государственные общеобразовательные организации														
ГБОУ СО "Лицей №57 (Базовая школа РАН)"	0,0	58,2	1	2,4	+	8,7	+	0,0	32,7	2	1,6	+	17,1	+
Итого по г.о. Тольятти:	0,1	33,0	18	0,3	+			3,8	8,0	4	-3,9	-		

Наименование ОО	Физика						Химия							
	Доля не преодолевших, %	Доля набравших высокие баллы (≥ 81), %	Кол-во 100 балльных	Динамика среднего балла (2022/2023 гг.)	Сравнение среднего балла ОО с ТУ		Доля не преодолевших, %	Доля набравших высокие баллы (≥ 81), %	Кол-во 100 балльных	Динамика среднего балла (2022/2023 гг.)	Сравнение среднего балла ОО с ТУ			
Муниципальные гимназии, лицеи														
МБОУ "Гимназия №9"	0,0	20,0	0	9,1	+	9,9	+	75,0	25,0	0	-9,1	-	-19,9	-
МБУ "Гимназия №35"	0,0	66,7	0	17,3	+	24,4	+	6,4	38,3	2	-3,7	-	8,3	+
МБУ "Гимназия №38"	0,0	0,0	0	-37,0	-	-1,9	-	0,0	33,3	0	-8,8	-	4,9	+
МБУ "Гимназия №39"	0,0	0,0	0	11,0	+	4,7	+	18,2	36,4	0	5,3	+	1,4	+

Наименование ОО	Физика							Химия						
	Доля не преодолевших, %	Доля набравших высокие баллы (≥ 81), %	Кол-во 100 балльных	Динамика среднего балла (2022/2023 гг.)		Сравнение среднего балла ОО с ТУ		Доля не преодолевших, %	Доля набравших высокие баллы (≥ 81), %	Кол-во 100 балльных	Динамика среднего балла (2022/2023 гг.)		Сравнение среднего балла ОО с ТУ	
МБУ "Гимназия №48"	0,0	0,0	0	8,5	+	3,7	+	33,3	22,2	0	0,0	+	-10,1	-
МБУ "Гимназия №77"	0,0	14,3	0	9,2	+	7,0	+	0,0	25,0	0	-7,8	-	11,4	+
МБУ "Лицей №6"	0,0	0,0	0	-7,0	-	4,7	+	-	-	-	-	-	-	-
МБУ "Лицей №19"	0,0	8,3	0	1,4	+	5,8	+	0,0	56,5	0	-4,5	-	19,6	+
МБУ "Лицей №37"	0,0	25,0	0	19,8	+	9,9	+	0,0	0,0	0	-13,0	-	4,6	+
МБУ "Лицей №51"	0,0	27,8	0	9,3	+	16,4	+	-	-	-	-	-	-	-
МБУ "Лицей №60"	0,0	0,0	0	2,2	+	2,8	+	20,0	20,0	0	-4,0	-	-3,7	-
МБУ "Лицей №67"	0,0	14,3	0	9,1	+	5,1	+	0,0	28,6	1	-6,2	-	5,2	+
МБУ "Лицей №76"	0,0	0,0	0	-7,9	-	-4,4	-	-	-	-	-	-	-	-
Муниципальные школы с углубленным изучением отдельных предметов														
МБУ "Школа №10"	0,0	0,0	0	-4,6	-	-4,6	-	0,0	33,3	0	-7,3	-	7,9	+
МБУ "Школа №16"	0,0	0,0	0	24,0	+	10,1	+	33,3	0,0	0	-20,2	-	-23,8	-
МБУ "Школа №21"	0,0	12,5	0	-11,2	-	-3,4	-	50,0	0,0	0	-8,2	-	-23,6	-
МБУ "Школа №31"	0,0	0,0	0	11,0	+	-6,2	-	-	-	-	-	-	-61,1	
МБУ "Школа №41"	0,0	0,0	0	-5,9	-	3,7	+	0,0	37,0	0	-0,4	-	11,3	+
МБУ "Школа №45"	0,0	0,0	0	-8,3	-	-7,2	-	-	-	-	-	-	-61,1	
МБУ "Школа №47"	0,0	0,0	0	1,6	+	-3,7	-	33,3	0,0	0	-	-	-13,4	-
МБУ "Школа №58"	0,0	0,0	0	-17,5	-	-0,7	-	0,0	0,0	0	-38,4	-	-25,1	-
МБУ "Школа №61"	0,0	0,0	0	3,6	+	5,5	+	25,0	12,5	0	-7,7	-	-5,0	-

Наименование ОО	Физика							Химия						
	Доля не преодолевших, %	Доля набравших высокие баллы (≥ 81), %	Кол-во 100 балльных	Динамика среднего балла (2022/2023 гг.)		Сравнение среднего балла ОО с ТУ		Доля не преодолевших, %	Доля набравших высокие баллы (≥ 81), %	Кол-во 100 балльных	Динамика среднего балла (2022/2023 гг.)		Сравнение среднего балла ОО с ТУ	
МБУ "Школа №72"	0,0	0,0	0	-2,5	-	-2,9	-	0,0	25,0	0	-11,5	-	4,4	+
МБУ "Школа №73"	0,0	0,0	0	-	-	-0,9	-	50,0	0,0	0	-	-	-19,6	-
МБУ "Школа №74"	15,4	0,0	0	2,7	+	-11,5	-	100	0,0	0	-	-	-28,1	-
МБУ "Школа №75"	0,0	16,7	0	10,0	+	3,1	+	0,0	0,0	0	-12,5	-	-8,6	-
МБУ "Школа №79"	0,0	0,0	0	7,0	+	-8,9	-	33,3	0,0	0	15,7	+	-15,4	-
МБУ "Школа №80"	0,0	0,0	0	5,9	+	-3,9	-	-	-	-	-	-	-	-
МБУ "Школа №81"	0,0	0,0	0	10,5	+	-3,6	-	66,7	0,0	0	-20,3	-	-38,4	-
МБУ "Школа №82"	6,3	6,3	0	2,2	+	-2,8	-	28,6	14,3	0	18,1	+	-4,4	-
МБУ "Школа №84"	0,0	0,0	0	-1,1	-	-5,4	-	0,0	14,3	0	36,2	+	8,3	+
МБУ "Школа №86"	0,0	0,0	0	-8,2	-	-3,5	-	33,3	0,0	0	-8,4	-	-9,4	-
МБУ Школа "Образовательный центр "Галактика"	7,7	7,7	0	-0,7	-	-3,4	-	50,0	0,0	0	-15,3	-	-19,6	-
МБУ "Школа №90"	0,0	0,0	0	-7,1	-	-4,6	-	0,0	50,0	1	-6,6	-	12,9	+
Частные общеобразовательные организации														
ЧОУ школа "ЛАДА"	-	-	-	-	-	-	-	-	-	-	-	-	-	-
ЧОУ СОШ "Общеобразовательный центр "Школа"	0,0	0,0	0	3,7	+	20,1	+	0,0	0,0	0	-37,4	-	-18,1	-

Наименование ОО	Физика							Химия						
	Доля не преодолевших, %	Доля набравших высокие баллы (≥ 81), %	Кол-во 100 балльных	Динамика среднего балла (2022/2023 гг.)		Сравнение среднего балла ОО с ТУ		Доля не преодолевших, %	Доля набравших высокие баллы (≥ 81), %	Кол-во 100 балльных	Динамика среднего балла (2022/2023 гг.)		Сравнение среднего балла ОО с ТУ	
АНОО ВАЛЬДОРФСКАЯ ШКОЛА "РАДОСТЬ"	-	-	-	-	-	-	-	-	-	-	-	-	-	-
СОШ - филиал Тольяттинской академии управления	50,0	0,0	0	-19,0	-	-11,4	-	66,7	0,0	0	-6,9	-	-27,4	-
ЧОУ школа "Радиант"	0,0	0,0	0	-	-	18,1	+	-	-	-	-	-	-	-
Православная классическая гимназия	-	-	-	-	-	-	-	-	-	-	-	-	-	-
Государственные общеобразовательные организации														
ГБОУ СО "Лицей №57 (Базовая школа РАН)"	0,0	43,8	0	8,4	+	15,4	+	16,7	50,0	0	0,3	+	8,7	+
Итого по г.о. Тольятти:	4,1	7,0	0	0,8	+			16,5	25,1	5	-2,2	-		

Наименование ОО	Информатика и ИКТ						Биология							
	Доля не преодолевших, %	Доля набравших высокие баллы (≥ 81), %	Кол-во 100 балльных	Динамика среднего балла (2022/2023 гг.)	Сравнение среднего балла ОО с ТУ		Доля не преодолевших, %	Доля набравших высокие баллы (≥ 81), %	Кол-во 100 балльных	Динамика среднего балла (2022/2023 гг.)	Сравнение среднего балла ОО с ТУ			
Муниципальные гимназии, лицеи														
МБОУ "Гимназия №9"	7,7	38,5	0	-8,4	-	10,2	+	12,5	12,5	0	9,6	+	7,5	+
МБУ "Гимназия №35"	20,0	20,0	0	-	-	-1,9	-	0,0	25,6	0	5,4	+	13,9	+
МБУ "Гимназия №38"	0,0	0,0	0	-11,0	-	4,0	+	25,0	0,0	0	0,9	+	-4,9	-
МБУ "Гимназия №39"	10,0	50,0	0	15,1	+	8,6	+	4,5	13,6	0	3,8	+	5,2	+
МБУ "Гимназия №48"	0,0	0,0	0	-0,2	-	3,1	+	22,2	0,0	0	-5,6	-	-7,4	-
МБУ "Гимназия №77"	0,0	0,0	0	-13,0	-	-0,6	-	0,0	13,3	0	-9,9	-	8,5	+
МБУ "Лицей №6"	0,0	18,2	0	0,2	+	12,7	+	75,0	0,0	0	-33,3	-	-23,1	-
МБУ "Лицей №19"	5,0	50,0	0	6,3	+	8,6	+	4,3	13,0	0	-2,3	-	8,6	+
МБУ "Лицей №37"	0,0	25,0	0	36,8	+	7,1	+	0,0	0,0	0	5,1	+	4,5	+
МБУ "Лицей №51"	0,0	36,0	0	5,1	+	12,9	+	-	-	-	-	-	-	-
МБУ "Лицей №60"	7,7	23,1	0	-15,1	-	1,0	+	12,5	25,0	0	2,2	+	3,3	+
МБУ "Лицей №67"	3,7	40,7	1	-1,5	-	9,4	+	0,0	16,7	0	1,8	+	11,9	+
МБУ "Лицей №76"	5,6	27,8	0	-3,5	-	-1,6	-	0,0	0,0	0	-8,0	-	-0,9	-
Муниципальные школы с углубленным изучением отдельных предметов														
МБУ "Школа №10"	0,0	25,0	0	8,3	+	11,1	+	0,0	0,0	0	-1,5	-	4,3	+
МБУ "Школа №16"	28,6	14,3	0	-4,1	-	-8,8	-	33,3	0,0	0	-0,7	-	-11,5	-
МБУ "Школа №21"	33,3	22,2	0	-0,8	-	-13,1	-	0,0	0,0	0	-2,1	-	-13,3	-
МБУ "Школа №31"	0,0	50,0	0	8,2	+	7,8	+	0,0	0,0	0	20,0	+	2,1	+
МБУ "Школа №41"	16,7	16,7	0	-5,9	-	-1,8	-	0,0	22,2	0	10,6	+	14,1	+

Наименование ОО	Информатика и ИКТ							Биология						
	Доля не преодолевших, %	Доля набравших высокие баллы (≥ 81), %	Кол-во 100 балльных	Динамика среднего балла (2022/2023 гг.)		Сравнение среднего балла ОО с ТУ		Доля не преодолевших, %	Доля набравших высокие баллы (≥ 81), %	Кол-во 100 балльных	Динамика среднего балла (2022/2023 гг.)		Сравнение среднего балла ОО с ТУ	
МБУ "Школа №45"	25,0	0,0	0	-37,3	-	-11,7	-	0,0	0,0	0	-6,0	-	-5,9	-
МБУ "Школа №47"	8,3	33,3	1	-1,7	-	1,7	+	8,3	0,0	0	-0,1	-	-3,3	-
МБУ "Школа №58"	0,0	20,0	0	-18,5	-	-7,3	-	20,0	0,0	0	-13,9	-	-8,5	-
МБУ "Школа №61"	8,3	16,7	0	-9,0	-	-1,3	-	16,7	0,0	0	1,8	+	-0,5	-
МБУ "Школа №70"	0,0	33,3	0	-3,7	-	8,4	+	0,0	6,7	0	4,9	+	10,2	+
МБУ "Школа №89"	0,0	0,0	0	-25,6	-	-11,7	-	0,0	0,0	0	-5,6	-	3,8	+
МБУ "Школа №91"	10,0	10,0	0	-1,7	-	-5,6	-	33,3	0,0	0	-1,4	-	-6,7	-
МБУ "Школа №93"	0,0	19,4	0	0,3	+	0,7	+	18,8	0,0	0	-4,4	-	-2,1	-
МБУ "Школа №94"	0,0	42,9	0	2,4	+	6,8	+	0,0	11,1	0	-3,9	-	-1,1	-
Муниципальные школы														
МБУ "Школа №1"	0,0	8,3	0	13,4	+	3,2	+	33,3	33,3	0	22,9	+	6,5	+
МБУ "Школа №2"	0,0	25,0	0	-	-	-8,2	-	25,0	0,0	0	-17,8	-	-10,6	-
МБУ "Школа №3"	100	0,0	0	-33,3	-	-36,7	-	-	-	-	-	-	-	-
МБУ "Школа №4"	-	-	-	-	-	-	-	50,0	0,0	0	-33,5	-	-19,9	-
МБУ "Школа №5"	0,0	0,0	0	1,5	+	0,8	+	50,0	0,0	0	-14,9	-	-21,6	-
МБУ "Школа №11"	100	0,0	0	-34,0	-	-29,7	-	0,0	25,0	0	29,0	+	16,1	+
МБУ "Школа №13"	14,3	14,3	0	-8,0	-	-11,1	-	20,0	0,0	0	5,7	+	-2,9	-
МБУ "Школа №14"	33,3	0,0	0	-	-	-20,7	-	50,0	0,0	0	-	-	-11,9	-
МБУ "Школа №15"	0,0	0,0	0	54,8	+	-1,9	-	0,0	0,0	0	16,0	+	-14,9	-

Наименование ОО	Информатика и ИКТ							Биология						
	Доля не преодолевших, %	Доля набравших высокие баллы (≥ 81), %	Кол-во 100 балльных	Динамика среднего балла (2022/2023 гг.)		Сравнение среднего балла ОО с ТУ		Доля не преодолевших, %	Доля набравших высокие баллы (≥ 81), %	Кол-во 100 балльных	Динамика среднего балла (2022/2023 гг.)		Сравнение среднего балла ОО с ТУ	
МБУ "Школа №18"	11,1	11,1	0	-16,7	-	-2,3	-	25,0	0,0	0	6,3	+	-6,6	-
МБУ "Школа №20"	8,3	0,0	0	-6,1	-	-10,9	-	40,0	20,0	0	-17,9	-	-11,3	-
МБУ "Школа №23"	100,0	0,0	0	-	-	-36,7	-	25,0	0,0	0	0,3	+	-14,9	-
МБУ "Школа №25"	0,0	0,0	0	1,5	+	1,8	+	-	-	-	-	-	-	-
МБУ "Школа №26"	0,0	28,6	0	3,2	+	-5,2	-	37,5	0,0	0	-12,1	-	-14,4	-
МБУ "Школа №28"	0,0	0,0	0	19,2	+	7,7	+	66,7	0,0	0	-15,7	-	-19,2	-
МБУ "Школа №32"	0,0	0,0	0	1,6	+	7,5	+	0,0	0,0	0	-10,7	-	-8,9	-
МБУ "Школа №33"	0,0	0,0	0	11,7	+	6,3	+	33,3	0,0	0	-13,8	-	-3,5	-
МБУ "Школа №34"	0,0	0,0	0	6,2	+	-6,7	-	0,0	0,0	0			-11,4	-
МБУ "Школа №40"	22,7	9,1	0	-17,0	-	-12,1	-	0,0	0,0	0	7,5	+	-3,9	-
МБУ "Школа №43"	14,3	42,9	0	20,1	+	4,9	+	66,7	0,0	0			-18,2	-
МБУ "Школа №44"	28,6	0,0	0	9,9	+	-20,4	-	66,7	0,0	0	-31,7	-	-24,5	-
МБУ "Школа №46"	-	-	-	-	-	-	-	-	-	-	-	-	-	-
МБУ "Школа имени С.П. Королёва"	30,0	0,0	0	-18,4	-	-14,8	-	16,7	0,0	0	6,8	+	-12,1	-
МБУ "Кадетская школа №55"	-	-	-	-	-	-	-	0,0	0,0	0	34,7	+	2,1	+
МБУ "Школа №56"	60,0	0,0	0	1,4	+	-29,3	-	50,0	0,0	0	5,2	+	-19,4	-
МБУ "Школа №59"	0,0	0,0	0	0,3	+	0,0	-	40,0	0,0	0	-10,7	-	-20,9	-

Наименование ОО	Информатика и ИКТ							Биология						
	Доля не преодолевших, %	Доля набравших высокие баллы (≥ 81), %	Кол-во 100 балльных	Динамика среднего балла (2022/2023 гг.)		Сравнение среднего балла ОО с ТУ		Доля не преодолевших, %	Доля набравших высокие баллы (≥ 81), %	Кол-во 100 балльных	Динамика среднего балла (2022/2023 гг.)		Сравнение среднего балла ОО с ТУ	
МБУ "Школа №62"	33,3	33,3	0	11,8	+	-5,7	-	0,0	0,0	0	6,0	+	-13,9	-
МБУ "Школа №66"	20,0	20,0	0	42,3	+	-7,9	-	33,3	0,0	0	18,0	+	-0,5	-
МБУ "Школа №69"	-	-	-	-	-	-	-	50,0	0,0	0	11,0	+	-15,9	-
МБУ "Школа №71"	0,0	0,0	0	3,0	+	-4,5	-	0,0	0,0	0	-11,1	-	-9,9	-
МБУ "Школа №72"	0,0	40,0	0	7,2	+	13,9	+	0,0	0,0	0	-	-	7,6	+
МБУ "Школа №73"	25,0	0,0	0	-	-	-16,7	-	66,7	0,0	0	-	-	-17,2	-
МБУ "Школа №74"	26,7	6,7	0	25,2	+	-14,1	-	33,3	0,0	0	6,0	+	-13,9	-
МБУ "Школа №75"	10,5	0,0	0	1,8	+	-10,2	-	0,0	0,0	0	-7,3	-	-1,4	-
МБУ "Школа №79"	50,0	0,0	0	-	-	-21,2	-	20,0	0,0	0	8,5	+	-6,9	-
МБУ "Школа №80"	0,0	16,7	0	10,3	+	2,8	+	0,0	0,0	0	0,5	+	-13,4	-
МБУ "Школа №81"	14,3	14,3	0	5,7	+	-3,7	-	85,7	0,0	0	-18,9	-	-25,3	-
МБУ "Школа №82"	0,0	0,0	0	-6,5	-	-3,5	-	10,0	0,0	0	13,8	+	-0,7	-
МБУ "Школа №84"	16,7	0,0	0	-28,3	-	-13,5	-	0,0	0,0	0	19,2	+	6,1	+
МБУ "Школа №86"	6,7	6,7	0	-12,8	-	-7,2	-	11,1	11,1	0	6,3	+	4,4	+
МБУ Школа "Образовательный центр "Галактика"	0,0	18,8	0	-3,3	-	4,8	+	12,5	0,0	0	-0,02	-	-4,7	-
МБУ "Школа №90"	0,0	31,8	0	0,9	+	9,1	+	0,0	16,7	0	-4,4	-	6,9	+

Наименование ОО	Информатика и ИКТ						Биология							
	Доля не преодолевших, %	Доля набравших высокие баллы (≥ 81), %	Кол-во 100 балльных	Динамика среднего балла (2022/2023 гг.)	Сравнение среднего балла ОО с ТУ		Доля не преодолевших, %	Доля набравших высокие баллы (≥ 81), %	Кол-во 100 балльных	Динамика среднего балла (2022/2023 гг.)	Сравнение среднего балла ОО с ТУ			
Частные общеобразовательные организации														
ЧОУ школа "ЛАДА"	0,0	0,0	0	-	-	11,3	+	0,0	0,0	0	0,0	+	-13,9	-
ЧОУ СОШ "Общеобразовательный центр "Школа"	0,0	50,0	0	6,5	+	20,3	+	0,0	0,0	0	-11,5	-	10,1	+
АНОО ВАЛЬДОРФСКАЯ ШКОЛА "РАДОСТЬ"	-	-	-	-	-	-	-	-	-	-	-	-	-	-
СОШ - филиал Тольяттинской академии управления	16,7	16,7	0	-16,3	-	-1,0		20,0	0,0	0	-2,7	-	-9,3	-
ЧОУ школа "Радиант"	-	-	-	-	-	-	-	-	-	-	-	-	-	-
Православная классическая гимназия	33,3	0,0	0	-	-	-20,3		-	-	-	-	-	-	-
Государственные общеобразовательные организации														
ГБОУ СО "Лицей №57 (Базовая школа РАН)"	0,0	51,6	0	5,0	+	15,6	+	0,0	40,0	0	-1,5	-	10,7	+
Итого по г.о. Тольятти:	8,4	20,6	2	-1,3	-			14,6	8,6	0	0,6	+		

Наименование ОО	История							Английский язык						
	Доля не преодолевших, %	Доля набравших высокие баллы (≥ 81), %	Кол-во 100 балльных	Динамика среднего балла (2022/2023 гг.)		Сравнение среднего балла ОО с ТУ		Доля не преодолевших, %	Доля набравших высокие баллы (≥ 81), %	Кол-во 100 балльных	Динамика среднего балла (2022/2023 гг.)		Сравнение среднего балла ОО с ТУ	
Муниципальные гимназии, лицеи														
МБОУ "Гимназия №9"	0,0	75,0	0	15,9	+	21,2	+	0,0	33,3	0	-12,5	-	4,4	+
МБУ "Гимназия №35"	0,0	0,0	0	0,1	+	-4,9	-	0,0	0,0	0	-17,0	-	-10,0	-
МБУ "Гимназия №38"	0,0	50,0	0	24,7	+	21,6	+	0,0	37,5	0	-12,2	-	0,6	+
МБУ "Гимназия №39"	0,0	33,3	0	12,4	+	16,0	+	0,0	42,1	0	-2,9	-	2,1	+
МБУ "Гимназия №48"	0,0	0,0	0	2,8	+	-2,0	-	0,0	33,3	0	1,0	+	-15,5	-
МБУ "Гимназия №77"	0,0	75,0	1	20,0	+	23,5	+	0,0	28,6	0	-17,1	-	6,4	+
МБУ "Лицей №6"	25,0	0,0	0	-30,0	-	-15,0	-	0,0	25,0	0	-20,8	-	-4,2	-
МБУ "Лицей №19"	0,0	20,0	0	8,8	+	10,6	+	0,0	63,6	0	-5,8	-	8,9	+
МБУ "Лицей №37"	0,0	33,3	0	5,3	+	11,8	+	0,0	57,1	0	-6,6	-	0,2	+
МБУ "Лицей №51"	0,0	0,0	0	-6,2	-	2,4	+	0,0	66,7	0	-1,3	-	10,7	+
МБУ "Лицей №60"	0,0	27,3	0	1,4	+	9,0	+	0,0	11,1	0	-20,2	-	-5,4	-
МБУ "Лицей №67"	0,0	33,3	0	-4,7	-	7,8	+	0,0	0,0	0	-12,3	-	-4,2	-
МБУ "Лицей №76"	25,0	0,0	0	-9,6	-	-4,7	-	0,0	16,7	0	-17,6	-	-7,8	-
Муниципальные школы с углубленным изучением отдельных предметов														
МБУ "Школа №10"	-	-	-	-	-	-	-	0,0	100	0	1,5	+	23,5	+
МБУ "Школа №16"	60,0	20,0	1	-11,9	-	-22,8	-	0,0	0,0	0	5,0	+	-7,5	-
МБУ "Школа №21"	0,0	0,0	0	0,7	+	1,8	+	0,0	0,0	0	2,7	+	6,5	+
МБУ "Школа №31"	0,0	0,0	0	15,0	+	0,8	+	-	-	-	-	-	-	-

Наименование ОО	История							Английский язык						
	Доля не преодолевших, %	Доля набравших высокие баллы (≥ 81), %	Кол-во 100 балльных	Динамика среднего балла (2022/2023 гг.)		Сравнение среднего балла ОО с ТУ		Доля не преодолевших, %	Доля набравших высокие баллы (≥ 81), %	Кол-во 100 балльных	Динамика среднего балла (2022/2023 гг.)		Сравнение среднего балла ОО с ТУ	
МБУ "Школа №41"	0,0	100	0	32,3	+	27,8	+	0,0	20,0	0	-6,4	-	-1,5	-
МБУ "Школа №45"	0,0	25,0	0	26,3	+	12,0	+	0,0	50,0	0	1,5	+	3,0	+
МБУ "Школа №47"	0,0	0,0	0	5,5	+	-7,6	-	0,0	0,0	0	-28,1	-	-18,0	-
МБУ "Школа №58"	0,0	0,0	0	-9,9	-	-2,0	-	0,0	0,0	0	-19,5	-	-1,5	-
МБУ "Школа №61"	0,0	50,0	0	22,7	+	13,3	+	0,0	40,0	0	-	-	5,7	+
МБУ "Школа №70"	0,0	16,7	0	1,7	+	4,2	+	0,0	45,8	0	-6,6	-	5,7	+
МБУ "Школа №89"	0,0	12,5	0	3,3	+	3,8	+	0,0	0,0	0	-14,2	-	-4,7	-
МБУ "Школа №91"	11,1	11,1	0	-1,7	-	-13,4	-	0,0	0,0	0	-13,5	-	-7,9	-
МБУ "Школа №93"	0,0	8,3	0	-3,3	-	-1,5	-	0,0	9,1	0	-2,7	-	1,0	+
МБУ "Школа №94"	0,0	42,9	0	14,7	+	14,9	+	0,0	33,3	0	-3,6	-	4,7	+
Муниципальные школы														
МБУ "Школа №1"	0,0	0,0	0	9,2	+	3,8	+	0,0	25,0	0	-3,8	-	2,3	+
МБУ "Школа №2"	0,0	0,0	0	-	-	-4,0	-	0,0	0,0	0	-14,0	-	-0,5	-
МБУ "Школа №3"	0,0	0,0	0	-13,4	-	-3,9	-	0,0	0,0	0	6,0	+	8,5	+
МБУ "Школа №4"	0,0	50,0	0	11,5	+	17,3	+	0,0	0,0	0	-19,5	-	-13,0	-
МБУ "Школа №5"	10,0	0,0	0	-5,8	-	-4,4	-	0,0	0,0	0	-6,6	-	-3,1	-
МБУ "Школа №11"	-	-	-	-	-	-	-	-	-	-	-	-	-	-
МБУ "Школа №13"	0,0	33,3	0	6,4	+	16,2	+	0,0	25,0	0	-0,3	-	5,5	+

Наименование ОО	История							Английский язык						
	Доля не преодолевших, %	Доля набравших высокие баллы (≥ 81), %	Кол-во 100 балльных	Динамика среднего балла (2022/2023 гг.)		Сравнение среднего балла ОО с ТУ		Доля не преодолевших, %	Доля набравших высокие баллы (≥ 81), %	Кол-во 100 балльных	Динамика среднего балла (2022/2023 гг.)		Сравнение среднего балла ОО с ТУ	
№55"														
МБУ "Школа №56"	-	-	-	-	-	-	-	-	-	-	-	-	-	-
МБУ "Школа №59"	0,0	0,0	0	2,3	+	-3,2	-	-	-	-	-	-	-	-
МБУ "Школа №62"	-	-	-	-	-	-	-	0,0	0,0	0	-8,0	-	-8,5	-
МБУ "Школа №66"	0,0	66,7	0	56,0	+	22,8	+	-	-	-	-	-	-	-
МБУ "Школа №69"	0,0	0,0	0	-	-	-7,2	-	-	-	-	-	-	-	-
МБУ "Школа №71"	10,0	10,0	0	-14,8	-	-9,7	-	0,0	0,0	0	-26,2	-	-6,7	-
МБУ "Школа №72"	0,0	22,2	0	1,3	+	0,1	+	0,0	0,0	0	-17,9	-	-0,2	-
МБУ "Школа №73"	0,0	50,0	0	37,5	+	16,3	+	0,0	50,0	0	-14,5	-	10,0	+
МБУ "Школа №74"	0,0	25,0	0	25,6	+	0,8	+	0,0	60,0	0	8,4	+	3,9	+
МБУ "Школа №75"	25,0	25,0	0	16,1	+	4,0	+	0,0	25,0	0	1,7	+	7,3	+
МБУ "Школа №79"	50,0	0,0	0	-27,3	-	-26,2	-	0,0	0,0	0	-45,0	-	-19,5	-
МБУ "Школа №80"	33,3	0,0	0	-27,7	-	-28,5	-	0,0	0,0	0	1,0	+	-5,5	-
МБУ "Школа №81"	0,0	14,3	0	28,6	+	4,8	+	14,3	14,3	0	7,2	+	-12,8	-
МБУ "Школа №82"	14,3	14,3	0	-0,3	-	-9,2	-	0,0	20,0	0	1,6	+	3,8	+
МБУ "Школа №84"	37,5	12,5	0	-21,6	-	-26,8	-	0,0	0,0	0	-7,3	-	-10,0	-
МБУ "Школа №86"	0,0	14,3	0	11,1	+	1,2	+	0,0	20,0	0	-24,7	-	-13,7	-
МБУ Школа	16,7	33,3	0	2,2	+	0,3	+	0,0	66,7	0	27,0	+	13,5	+

Наименование ОО	История							Английский язык						
	Доля не преодолевших, %	Доля набравших высокие баллы (≥ 81), %	Кол-во 100 балльников	Динамика среднего балла (2022/2023 гг.)		Сравнение среднего балла ОО с ТУ		Доля не преодолевших, %	Доля набравших высокие баллы (≥ 81), %	Кол-во 100 балльников	Динамика среднего балла (2022/2023 гг.)		Сравнение среднего балла ОО с ТУ	
"Образовательный центр "Галактика"														
МБУ "Школа №90"	0,0	12,5	0	-2,6	-	-2,1	-	0,0	27,3	0	-7,7	-	-5,6	-
Частные общеобразовательные организации														
ЧОУ школа "ЛАДА"	0,0	100	0	10,0	+	22,8	+	0,0	0,0	0	12,0	+	4,5	+
ЧОУ СОШ "Общеобразовательный центр "Школа"	0,0	0,0	0	3,0	+	10,8	+	0,0	58,3	0	-3,3	-	12,3	+
АНОО ВАЛЬДОРФСКАЯ ШКОЛА "РАДОСТЬ"	-	-	-	-	-	-	-	0,0	44,4	0	-4,8	-	-8,5	-
СОШ - филиал Тольяттинской академии управления	0,0	0,0	0	4,2	+	1,8	+	-	-	-	-	-	6,1	+
ЧОУ школа "Радиант"	-	-	-	-	-	-	-	0,0	20,0	0	-2,3	-	-	-
Православная классическая гимназия	0,0	0,0	0	18,0	+	2,8	+	0,0	0,0	0	3,5	+	-2,1	-
Государственные общеобразовательные организации														
ГБОУ СО "Лицей №57 (Базовая школа РАН)"	0,0	71,4	0	8,7	+	19,2	+	5,9	35,3	0	-11,7	-	0,7	+

Наименование ОО	История						Английский язык					
	Доля не преодолевших, %	Доля набравших высокие баллы (≥ 81), %	Кол-во 100 балльных	Динамика среднего балла (2022/2023 гг.)		Сравнение среднего балла ОО с ТУ	Доля не преодолевших, %	Доля набравших высокие баллы (≥ 81), %	Кол-во 100 балльных	Динамика среднего балла (2022/2023 гг.)		Сравнение среднего балла ОО с ТУ
Итого по г.о. Тольятти:	5,8	18,3	2	2,3	+		1,0	28,1	0	-8,3	-	

Наименование ОО	Обществознание						Литература							
	Доля не преодолевших, %	Доля набравших высокие баллы (≥ 81), %	Кол-во 100 балльных	Динамика среднего балла (2022/2023 гг.)		Сравнение среднего балла ОО с ТУ	Доля не преодолевших, %	Доля набравших высокие баллы (≥ 81), %	Кол-во 100 балльных	Динамика среднего балла (2022/2023 гг.)		Сравнение среднего балла ОО с ТУ		
Муниципальные гимназии, лицеи														
МБОУ "Гимназия №9"	0,0	60,6	0	6,9	+	13,5	+	0,0	36,4	0	-7,1	-	7,9	+
МБУ "Гимназия №35"	12,5	37,5	0	-0,6	-	4,1	+	0,0	0,0	0	9,5	+	0,6	+
МБУ "Гимназия №38"	0,0	53,8	0	11,2	+	13,4	+	0,0	0,0	0	-12,7	-	-3,0	-
МБУ "Гимназия №39"	2,7	51,4	1	7,6	+	11,1	+	0,0	36,4	1	1,5	+	5,5	+
МБУ "Гимназия №48"	0,0	21,1	0	3,7	+	-0,2	-	0,0	33,3	0	5,8	+	-0,2	-
МБУ "Гимназия №77"	0,0	46,2	0	9,8	+	10,6	+	0,0	33,3	0	-13,7	-	10,3	+
МБУ "Лицей №6"	18,8	18,8	1	-8,4	-	-2,6	-	0,0	50,0	0	8,8	+	14,6	+

Наименование ОО	Обществознание							Литература						
	Доля не преодолевших, %	Доля набравших высокие баллы (≥ 81), %	Кол-во 100 баллов	Динамика среднего балла (2022/2023 гг.)		Сравнение среднего балла ОО с ТУ		Доля не преодолевших, %	Доля набравших высокие баллы (≥ 81), %	Кол-во 100 баллов	Динамика среднего балла (2022/2023 гг.)		Сравнение среднего балла ОО с ТУ	
МБУ "Лицей №19"	0,0	40,0	2	12,4	+	11,6	+	0,0	37,5	0	9,3	+	7,4	+
МБУ "Лицей №37"	0,0	58,8	2	17,6	+	15,3	+	0,0	50,0	0	8,5	+	5,6	+
МБУ "Лицей №51"	0,0	50,0	1	7,9	+	10,6	+	0,0	42,9	0	5,6	+	12,8	+
МБУ "Лицей №60"	5,3	52,6	1	2,6	+	9,4	+	0,0	33,3	0	-4,5	-	13,0	+
МБУ "Лицей №67"	0,0	39,3	0	4,1	+	9,8	+	25,0	0,0	0	-9,7	-	-11,4	-
МБУ "Лицей №76"	17,4	47,8	1	-6,1	-	4,4	+	0,0	25,0	0	-2,9	-	2,4	+
Муниципальные школы с углубленным изучением отдельных предметов														
МБУ "Школа №10"	-	-	-	-	-	-	-	-	-	-	-	-	-	-
МБУ "Школа №16"	33,3	16,7	0	4,3	+	-10,1	-	0,0	50,0	0	9,3	+	2,6	+
МБУ "Школа №21"	0,0	0,0	0	1,1	+	-5,5	-	0,0	50,0	1	-14,0	-	9,6	+
МБУ "Школа №31"	0,0	12,5	0	3,6	+	-1,1	-	0,0	100,0	0	-	-	23,6	+
МБУ "Школа №41"	0,0	71,4	0	21,0	+	14,8	+	-	-	-	-	-	-	-
МБУ "Школа №45"	0,0	30,0	1	7,7	+	5,3	+	-	-	-	-	-	-	-
МБУ "Школа №47"	10,0	15,0	0	-0,9	-	-2,8	-	0,0	0,0	0	-3,0	-	-11,4	-
МБУ "Школа №58"	25,0	33,3	0	-7,1	-	-0,9	-	0,0	0,0	0	-12,7	-	0,6	+
МБУ "Школа №61"	0,0	40,0	0	9,3	+	12,0	+	0,0	0,0	0	-22,7	-	-22,4	-
МБУ "Школа №70"	2,2	47,8	2	8,2	+	11,7	+	0,0	25,0	0	0,1	+	5,1	+
МБУ "Школа №89"	5,9	5,9	0	-4,7	-	-3,0	-	0,0	0,0	0	5,3	+	-4,0	-
МБУ "Школа №91"	17,4	21,7	1	0,5	+	-6,8	-	20,0	20,0	0	-0,8	-	-14,2	-

Наименование ОО	Обществознание							Литература						
	Доля не преодолевших, %	Доля набравших высокие баллы (≥ 81), %	Кол-во 100 баллов	Динамика среднего балла (2022/2023 гг.)		Сравнение среднего балла ОО с ТУ		Доля не преодолевших, %	Доля набравших высокие баллы (≥ 81), %	Кол-во 100 баллов	Динамика среднего балла (2022/2023 гг.)		Сравнение среднего балла ОО с ТУ	
МБУ "Школа №93"	8,8	17,6	0	-1,4	-	-2,3	-	0,0	0,0	0	-8,6	-	9,6	+
МБУ "Школа №94"	0,0	45,5	0	2,7	+	9,4	+	0,0	25,0	0	2,0	+	1,0	+
Муниципальные школы														
МБУ "Школа №1"	0,0	33,3	0	5,0	+	1,3	+	0,0	50,0	1	28,6	+	11,6	+
МБУ "Школа №2"	22,2	0,0	0	-19,0	-	-15,8	-	-	-	-	-	-	-	-
МБУ "Школа №3"	14,3	42,9	0	8,1	+	1,1	+	0,0	0,0	0	-	-	-15,4	-
МБУ "Школа №4"	10,0	30,0	0	4,9	+	-1,6	-	0,0	0,0	0	-9,0	-	-14,4	-
МБУ "Школа №5"	7,7	0,0	0	-0,5	-	-7,0	-	0,0	100,0	1	13,0	+	32,6	+
МБУ "Школа №11"	66,7	33,3	0	-23,1	-	-19,4	-	-	-	-	-	-	-	-
МБУ "Школа №13"	0,0	17,6	0	1,5	+	-1,3	-	0,0	0,0	0	-19,4	-	-7,9	-
МБУ "Школа №14"	42,9	0,0	0	-17,4	-	-28,3	-	-	-	-	-	-	-	-
МБУ "Школа №15"	0,0	20,0	0	9,6	+	-6,6	-	0,0	0,0	0	-	-	7,6	+
МБУ "Школа №18"	25,0	37,5	0	5,6	+	-1,8	-	0,0	0,0	0	-20,7	-	-20,4	-
МБУ "Школа №20"	31,8	9,1	0	-5,0	-	-17,8	-	0,0	0,0	0	-50,3	-	-21,6	-
МБУ "Школа №23"	25,0	25,0	0	9,8	+	-4,3	-	0,0	0,0	0	-10,0	-	-16,4	-
МБУ "Школа №25"	50,0	0,0	0	-14,5	-	-23,9	-	0,0	0,0	0	-	-	-28,9	-
МБУ "Школа №26"	5,3	26,3	0	1,0	+	-0,3	-	0,0	0,0	0	-7,5	-	-15,4	-
МБУ "Школа №28"	25,0	12,5	0	0,4	+	-14,4	-	0,0	25,0	0	8,5	+	2,6	+
МБУ "Школа №32"	0,0	27,8	0	-0,8	-	4,0	+	-	-	-	-	-	-	-

Наименование ОО	Обществознание							Литература						
	Доля не преодолевших, %	Доля набравших высокие баллы (≥ 81), %	Кол-во 100 баллов	Динамика среднего балла (2022/2023 гг.)		Сравнение среднего балла ОО с ТУ		Доля не преодолевших, %	Доля набравших высокие баллы (≥ 81), %	Кол-во 100 баллов	Динамика среднего балла (2022/2023 гг.)		Сравнение среднего балла ОО с ТУ	
МБУ "Школа №33"	28,6	0,0	0	-7,1	-	-12,9	-	0,0	0,0	0	-21,5	-	-16,4	-
МБУ "Школа №34"	11,1	22,2	1	0,2	+	-3,2	-	-	-	-	-	-	-	-
МБУ "Школа №40"	26,7	26,7	0	7,0	+	-8,3	-	20,0	60,0	0	6,5	+	2,8	+
МБУ "Школа №43"	0,0	14,3	1	0,1	+	-0,4	-	-	-	-	-	-	-	-
МБУ "Школа №44"	40,0	10,0	0	14,4	+	-11,2	-	16,7	50,0	0	22,7	+	-1,7	-
МБУ "Школа №46"	25,0	8,3	0	-7,1	-	-11,5	-	-	-	-	-	-	-	-
МБУ "Школа имени С.П. Королёва"	16,7	20,8	1	5,4	+	-1,7	-	0,0	0,0	0	5,6	+	0,6	+
МБУ "Кадетская школа №55"	15,4	7,7	0	15,5	+	-7,8	-	0,0	16,7	0	-	-	-0,2	-
МБУ "Школа №56"	55,6	0,0	0	-17,5	-	-24,9	-	0,0	0,0	0	-6,5	-	-18,9	-
МБУ "Школа №59"	16,7	8,3	0	5,4	+	-6,7	-	0,0	25,0	0	-9,5	-	-6,9	-
МБУ "Школа №62"	0,0	0,0	0	7,7	+	-0,6	-	-	-	-	-	-	-	-
МБУ "Школа №66"	18,2	45,5	0	22,3	+	2,2	+	0,0	33,3	1	18,2	+	1,8	+
МБУ "Школа №69"	0,0	16,7	0	4,7	+	0,9	+	-	-	-	-	-	-	-
МБУ "Школа №71"	11,8	23,5	0	-0,7	-	-3,3	-	0,0	0,0	0	-36,4	-	-33,4	-
МБУ "Школа №72"	6,3	25,0	0	1,1	+	-0,9	-	0,0	40,0	1	-1,7	-	6,6	+
МБУ "Школа №73"	0,0	25,0	1	32,3	+	-0,2	-	0,0	0,0	0	2,5	+	0,6	+
МБУ "Школа №74"	26,3	21,1	0	13,3	+	-4,7	-	0,0	66,7	0	15,3	+	5,6	+

Наименование ОО	Обществознание							Литература						
	Доля не преодолевших, %	Доля набравших высокие баллы (≥ 81), %	Кол-во 100 баллов	Динамика среднего балла (2022/2023 гг.)		Сравнение среднего балла ОО с ТУ		Доля не преодолевших, %	Доля набравших высокие баллы (≥ 81), %	Кол-во 100 баллов	Динамика среднего балла (2022/2023 гг.)		Сравнение среднего балла ОО с ТУ	
МБУ "Школа №75"	10,0	30,0	0	5,6	+	-3,4	-	-	-	-	-	-	-	-
МБУ "Школа №79"	28,6	0,0	0	-12,3	-	-17,3	-	50,0	0,0	0	-39,5	-	-31,9	-
МБУ "Школа №80"	28,6	0,0	0	-10,6	-	-17,2	-	0,0	50,0	0	15,1	+	11,1	+
МБУ "Школа №81"	12,5	25,0	0	17,3	+	1,9	+	0,0	20,0	0	14,4	+	-6,8	-
МБУ "Школа №82"	23,1	23,1	1	7,0	+	-4,8	-	0,0	60,0	0	18,5	+	9,6	+
МБУ "Школа №84"	21,1	5,3	0	3,3	+	-13,6	-	0,0	33,3	0	11,8	+	4,6	+
МБУ "Школа №86"	0,0	28,6	1	7,7	+	2,4	+	0,0	50,0	0	1,1	+	7,1	+
МБУ Школа "Образовательный центр "Галактика"	16,7	33,3	0	-3,6	-	-4,0	-	0,0	0,0	0	2,0	+	-8,4	-
МБУ "Школа №90"	6,5	19,4	0	1,1	+	-2,2	-	0,0	22,2	0	4,4	+	4,6	+
Частные общеобразовательные организации														
ЧОУ школа "ЛАДА"	0,0	50,0	0	15,3	+	14,2	+	0,0	0,0	0	-	-	-3,9	-
ЧОУ СОШ "Общеобразовательный центр "Школа"	0,0	44,4	0	-6,4	-	6,8	+	0,0	50,0	0	15,0	+	11,6	+
АНОО ВАЛЬДОРФСКАЯ ШКОЛА "РАДОСТЬ"	33,3	33,3	0	-8,7	-	-9,4	-	0,0	0,0	0	-	-	-14,4	-
СОШ - филиал	0,0	40,0	0	5,3	+	2,8	+	-	-	-	-	-	-16,6	-

Наименование ОО	Обществознание							Литература						
	Доля не преодолевших, %	Доля набравших высокие баллы (≥ 81), %	Кол-во 100 баллов	Динамика среднего балла (2022/2023 гг.)		Сравнение среднего балла ОО с ТУ		Доля не преодолевших, %	Доля набравших высокие баллы (≥ 81), %	Кол-во 100 баллов	Динамика среднего балла (2022/2023 гг.)		Сравнение среднего балла ОО с ТУ	
Тольяттинской академии управления														
ЧОУ школа "Радиант"	0,0	0,0	0	4,5	+	-7,8	-	0,0	33,3	0	18,7	+	-	-
Православная классическая гимназия	33,3	0,0	0	2,4	+	-12,8	-	0,0	0,0	0	-	-	6,6	+
Государственные общеобразовательные организации														
ГБОУ СО "Лицей №57 (Базовая школа РАН)"	0,0	59,1	1	3,1	+	12,1	+	0,0	50,0	1	-4,6	-	7,6	+
Итого по г.о. Тольятти:	10,9	28,7	20	3,6	+			2,2	26,0	7	-0,4	-		

Наименование ОО	География						Немецкий язык							
	Доля не преодолевших, %	Доля набравших высокие баллы (≥ 81), %	Кол-во 100 балльных	Динамика среднего балла (2022/2023 гг.)	Сравнение среднего балла ОО с ТУ	Доля не преодолевших, %	Доля набравших высокие баллы (≥ 81), %	Кол-во 100 балльных	Динамика среднего балла (2022/2023 гг.)	Сравнение среднего балла ОО с ТУ				
Муниципальные гимназии, лицеи														
МБУ "Гимназия №38"	0,0	0,0	0	-4,0	-	6,1	+							
МБУ "Гимназия №39"	0,0	100	0	0,0		26,1	+							
Муниципальные школы с углубленным изучением отдельных предметов														
МБУ "Школа №58"	0,0	0,0	0	-	-	10,1	+							
МБУ "Школа №93"								0,0	0,0	0	-	-	-	-
Муниципальные школы														
МБУ "Школа №1"	0,0	0,0	0	-	-	-12,9	-							
МБУ "Школа №14"	0,0	0,0	0	-	-	-38,9	-							
МБУ "Школа №18"	0,0	0,0	0	-	-	16,1	+							
МБУ "Школа №40"	0,0	0,0	0	-	-	9,1	+							
МБУ "Школа №44"	0,0	0,0	0	-	-	-8,9	-							
МБУ "Кадетская школа №55"	0,0	0,0	0	-	-	-1,4	-							
МБУ "Школа №81"	0,0	0,0	1	57,3	+	42,1	+							
МБУ "Школа №82"	0,0	0,0	0	-	-	6,1	+							
МБУ "Школа №84"	0,0	0,0	0	-4,0	-	10,1	+							
Итого по г.о. Тольятти:	18,8	18,8	1	-6,8	-			0	0	0	-	-	-	-

Наименование ОО	Французский язык					Испанский язык				
	Не преодолевшие (доля)	Набранные высокие баллы (≥ 81) (доля)	Кол-во 100 баллов	Динамика среднего балла (2022/2023 гг.)	Сравнение среднего балла ОО с ТУ	Не преодолевшие	Набранные высокие баллы (≥ 81)	Кол-во 100 баллов	Динамика среднего балла (2022/2023 гг.)	Сравнение среднего балла ОО с ТУ
Муниципальные школы с углубленным изучением отдельных предметов										
МБУ "Школа №93"	0,0	0,0	0	-	-	-	-			
Итого по г.о. Тольятти:	0,0	0,0	0	-	-	-	-			

7. ВЫЯВЛЕНИЕ ТАЛАНТЛИВОЙ МОЛОДЕЖИ

Всероссийская олимпиада школьников

Этап	2020-2021			2021-2022			2022-2023		
	Кол-во участников	Кол-во победителей и призеров	Результативность участия, %	Кол-во участников	Кол-во победителей и призеров	Результативность участия, %	Кол-во участников	Кол-во победителей и призеров	Результативность участия, %
Школьный	41404	12733	31	43360	22276	51	47342	22239	47
Окружной	6399	539	8,4	6776	517	8,0	7277	515	7,1
Региональный	784	133	17	645	118	18,3	645	100	15,5
Заключительный	17	7	41,2	11	5	45,5	6	1	16,7

Итоги заключительного этапа Всероссийской олимпиады школьников

Учебный год	Количество победителей и призеров
2020/2021	7 (4 человека одержали 7 побед)
2021/2022	5
2022/2023	1

Динамика выполненных исследовательских проектов на базе научно-образовательной платформе «ВЗЛЕТ»

Учебный год	Количество завершенных проектов
2020-2021	55
2021-2022	43
2022-2023	30

8. ПОДДЕРЖКА ТАЛАНТЛИВОЙ МОЛОДЕЖИ

Поощрение талантливых школьников и их преподавателей

	2020	2021	2022	2023
Лауреаты именных премий Губернатора Самарской области для детей и подростков (человек/ размер выплат)	лауреаты не определены	8 чел./ 12 тыс. руб.	7 чел./ 12 тыс. руб.	6 чел./ 12 тыс. руб.
Присуждение премий Губернатора Самарской области учащимся по итогам участия в региональном и заключительном этапе всероссийской олимпиады школьников (человек/ сумма выплат по распоряжению)	103 чел./ 542,0 тыс. руб.	108 чел./ 773 тыс. руб.	100 чел./ 544 тыс. руб.	86 чел./ 444 тыс. руб.
Присуждение вознаграждений Губернатора Самарской области педагогам, подготовившим победителей и призеров регионального и заключительного этапа всероссийской олимпиады школьников (человек/ сумма выплат по распоряжению)	82 чел./ 8395,2 тыс. руб.	104 чел./ 14406 тыс. руб.	86 чел./ 6001,5 тыс. руб.	81 чел./ 8991,3 тыс. руб.
Поощрение путевками в МДЦ «АРТЕК»	44	-	46	25

9. СИСТЕМА СРЕДНЕГО ПРОФЕССИОНАЛЬНОГО ОБРАЗОВАНИЯ

Динамика оптимизации сети государственных профессиональных образовательных организаций г.о.Тольятти

Год	Количество государственных профессиональных образовательных организаций
2021	12
2022	12
2023	12

Динамика количества студентов в государственных профессиональных образовательных организациях г.о.Тольятти

Учебный год	Количество обучающихся по программам подготовки квалифицированных рабочих, служащих	Количество обучающихся по программам подготовки специалистов среднего звена	Итого
2020/2021	1718	12 829	14 547
2021/2022	1967	12 935	14902
2022/2023	2062	13951	16013

Количество выпускников системы среднего профессионального образования

Год	Количество выпускников по программам подготовки квалифицированных рабочих, служащих	Количество выпускников по программам подготовки специалистов среднего звена	Итого
2020/2021	371	2508	2879
2021/2022	478	2588	3066
2022/2023	564	2743	3307

Объем регионального задания на подготовку кадров

Год	Объем задания на подготовку квалифицированных рабочих, служащих за счет средств областного бюджета, чел	Объем задания на подготовку специалистов среднего звена за счет средств областного бюджета, чел	Итого
2020/2021	602	2966	3568
2021/2022	690	2972	3662
2022/2023	726	2997	3723

Динамика реализации дуального обучения

Участники дуального обучения	2017-2018	2018-2019	2019-2020	2020-2021	2021-2022	2022-2023
ПОО	11	11	11	11	11	11
Предприятия	114	179	219	345	469	770
Студенты	674	870	1049	1566	2201	2620
Наставники	306	368	478	635	701	1170

Проведение демонстрационного экзамена

	2019	2020	2021	2022	2023
количество образовательных организаций	8	11	15	16	16
из них по ФГОС	-	3	11	15	15
компетенций	17	16	22	36	36
из них по ФГОС	-	3	10	25	26
выпускников:					
сдавших демонстрационный экзамен	438	508	1089	1391	1636
показавших высокий уровень владения профессией	369	430	332	638	784
экспертов:					
всего	147	123	154	163	171
из числа работодателей	79	79	85	87	89
центров проведения демонстрационного экзамена	16	15	21	29	29

10. РЕАЛИЗАЦИЯ НАЦИОНАЛЬНОГО ПРОЕКТА «ОБРАЗОВАНИЕ»

№	Наименование показателя	Тип показателя	Единица измерения	Значения показателя за 2022 год	
				План	Факт
Региональный проект «Успех каждого ребенка»					
1	Доля детей в возрасте от 5 до 18 лет, охваченных дополнительным образованием	Прямой	Процент	87	89,94
Региональный проект «Цифровая образовательная среда»					
2	Образовательные организации обеспечены материально-технической базой для внедрения цифровой образовательной среды	Прямой	Кол-во ОО	1	1
3	Создание центра цифрового образования «IT-куб» (на базе МБОУ ДО ГЦИР)	Прямой	Кол-во центров	1	1
Региональный проект «Современная школа»					
4	Образовательные организации обеспечены материально-технической базой по предметной области "Технология"	Прямой	Ед.	1	1
5	«Строительство общеобразовательной школы на 1600 мест, расположенной по адресу: Самарская область, г. Тольятти, Автозаводский район, квартал 20»	Прямой	Ед.	Начато строительство	Начато строительство

№	Наименование показателя	Тип показателя	Единица измерения	Значения показателя за 2022 год	
				План	Факт
Региональный проект «Социальная активность»					
6	Общая численность граждан Российской Федерации, вовлеченных центрами (сообществами, объединениями) поддержки добровольчества (волонтерства) на базе образовательных организаций, некоммерческих организаций, государственных и муниципальных учреждений, в добровольческую (волонтерскую) деятельность	Прямой	Человек	25 000	30011
Региональный проект «Патриотическое воспитание граждан Российской Федерации»					
7	Обеспечено увеличение численности детей и молодежи в возрасте до 30 лет, вовлеченных в социально активную деятельность через увеличение охвата патриотическими проектами, чел. (учитываются обучающиеся в возрасте 14-18 лет)	Прямой	Человек	36 100	37650
8	Создание условий для развития системы межпоколенческого взаимодействия и обеспечения преемственности поколений, поддержки общественных инициатив и проектов, направленных на гражданское и патриотическое воспитание детей и молодежи	Прямой	Человек	1350	2730
Региональные проекты «Современная школа», «Успех каждого ребенка», «Цифровая образовательная среда»					
9	Эффективность мер по созданию возможностей для образования детей	Прямой	Процент	58,92	58,92
Региональный проект «Поддержка семей, имеющих детей»					
10	Доступность дошкольного образования для детей в возрасте от полутора до трех лет	Прямой	Процентт	100	100

№	Наименование показателя	Тип показателя	Единица измерения	Значения показателя за 2022 год	
				План	Факт
11	Строительство детского сада на 150 мест по ул. 40 лет Победы ЛДС-2 в составе 2 этапа, расположенного по адресу: ул. 40 лет Победы, здание 47 Д	Прямой	Ед.	1	1
Региональный проект «Молодые профессионалы»					
12	Доля выпускников СПО, занятых по виду деятельности и полученным компетенциям	Прямой	Процент	70	86,19
13	Доля обучающихся СПО, продемонстрировавших по итогам демонстрационного экзамена уровень, соответствующий национальным или международным стандартам	Прямой	Процент	5	6,6
14	Доля обучающихся СПО, прошедших процедуру аттестации в виде демонстрационного экзамена по всем укрупненным группам профессий и специальностей	Прямой	Процент	15	17,9